

LAPORAN TAHUNAN 2021 - 2022



Ikatan Pensiunan Pekerjaan Umum dan
Perumahan Rakyat Wilayah DKI Jakarta



DAFTAR ISI

	Hal
Kata Pengantar	3
Latar Belakang	4
Gambaran Umum	13
Maksud dan Tujuan	18
Program Kerja 2020-2025	19
Pelaksanaan Kegiatan 2021-2022	25
Penutup	46

Daftar Tabel		hal
1	Jumlah anggota per Kab/Kota (data 2020)	7
2,3	Jumlah anggota per Kab/Kota (data 2021; Oktober .2022)	8
4,5,6	Jumlah anggota per golongan (sebelum pensiun) (data 2020; 2021; Oktober 2022)	9-10
7	Bobot Kesejahteraan Sosial dan Kesehatan	11
8,9	Nilai Skor Per Kelompok Anggota (IPPU DKI Jakarta; IPPU Pusat)	12
10,11,12	Persentasi Jumlah Anggota Per Kelompok (status per Okt. 2021; pertengahan Okt.22; akhir Okt 22)	15-16
13	Program Kerja 2020 – 2025	19
14	Program Kerja 2020 – 2025 (rev. 2022)	20
15	Jumlah Anggota IPPU per tahun Pensiun (per akhir Okt. 2022)	30
16,17	Jumlah anggota IPPU seluruh Indonesia & teregistrasi di database IPPU (Juni 22; Okt 22)	31;33
18	Jumlah Anggota yang teregistrasi di database IPPU (Okt. 2022)	35
19	Daftar Pemanfaatan Dana Bantuan	38
20	Daftar Kegiatan Pemberian Bantuan/bingkisan dan Pencerahan	39
21	Daftar Kompetensi (sesuai SKKNI) dan jumlah Anggota	40
22	Daftar Sumber Pekerjaan/Fasilitas Usaha	41
23	Daftar Pekerjaan/Usaha/sertipikat yang sedang diproses dan atau telah didapat	42
24	Daftar kegiatan yang perlu dievaluasi	43
 Lampiran – lampiran :		
1	Bio Data Pengurus IPPU Wil DKI Jakarta	47
2	Biodata Anggota IPPU Wil DKI Jakarta yang Teregistrasi di Data Base IPPU	50
3	Foto Kegiatan	91

KATA PENGANTAR

Assalamualaikum Warahmatullahi Wabarakatuh.

Sebagaimana dimaklumi, bahwa sejak Bulan Oktober 2020 telah dibentuk Ikatan Pensiunan PUPR (IPPU) untuk Wilayah DKI Jakarta, sebagai wadah untuk menghimpun, mempersatukan, dan menyatukan para pensiunan PUPR khususnya yang berdomisili di wilayah DKI Jakarta.

Saat ini merupakan periode tahun kedua (2021-2022) berdirinya IPPU Wilayah DKI Jakarta. Selama Periode tahun kedua ini telah dilaksanakan berbagai kegiatan, baik yang merupakan kegiatan lanjutan dari tahun pertama maupun kegiatan kegiatan baru. Seluruh kegiatan ini dilaksanakan oleh IPPU Wilayah DKI Jakarta sendiri maupun bekerja sama dengan IPPU Pusat dan organisasi lain.

Laporan Tahunan ini kami susun untuk memberikan informasi mengenai kegiatan - kegiatan yang telah dilaksanakan selama periode tahun kedua (2021-2022) dari masa bakti kami Tahun 2020 – 2025.

Ucapan terima kasih kami sampaikan kepada Bapak Menteri PUPR selaku Pelindung IPPU, Ketua Umum IPPU Pusat, para Pembina dan Penasehat IPPU Wilayah DKI Jakarta serta Bapak/Ibu yang turut berkontribusi pada kegiatan IPPU Wilayah DKI Jakarta. Semoga dengan terbitnya buku Laporan Tahunan ini dapat bermanfaat bagi semua pihak yang terkait dan bagi anggota IPPU Wilayah DKI Jakarta.

Wassalamualaikum Warahmatullahi Wabarakatuh.

Jakarta, 01 November 2022.

IPPU Wilayah DKI Jakarta

Ketua,

Syarif Burhanuddin.

LATAR BELAKANG

Sebagaimana telah diketahui bahwa dalam rangka upaya menghimpun, mempersatukan dan menyatukan para pensiunan PUPR telah dibentuk Ikatan Pensiunan PUPR. Susunan organisasi IPPU terdiri dari IPPU Pusat, IPPU Wilayah dan IPPU Komisariat Unit Organisasi. IPPU Wilayah DKI Jakarta merupakan organisasi IPPU Tingkat Wilayah yang ditetapkan oleh Ketua Umum IPPU dan dikukuhkan melalui Surat Keputusan Ketua Umum No. 17/KPTS/X/2020 Tentang Pengukuhan Pengurus Ikatan Pensiunan PUPR (IPPU) Wilayah DKI Jakarta. Masa Bakti Tahun 2020 - 2025. Ditetapkan pada tanggal 13 Oktober 2020.

Struktur Organisasi IPPU Wilayah DKI Jakarta terdiri dari unsur Pembina, Penasehat dan Pengurus.

Pembina terdiri dari :
Direktur Jenderal Perumahan.
Kepala Balai PUPR se-DKI Jakarta.

Penasehat terdiri dari para Senior PUPR.

Pengurus inti terdiri dari :
Ketua, Ketua I dan Ketua II.
Sekretaris, Sekretaris I dan Sekretaris II.
Bendahara dan Wakil Bendahara.
Bidang I : Keanggotaan dan Organisasi.
Bidang II : Sosial dan Kesehatan.
Bidang III : Usaha dan Kesejahteraan.

Sebagaimana status IPPU Pusat sebagai organisasi yang berbadan hukum, IPPU Wilayah DKI Jakarta sebagai organisasi perwakilan IPPU Pusat di tingkat daerah, otomatis juga merupakan organisasi yang berbadan hukum. IPPU Wilayah DKI Jakarta melaksanakan fungsinya sesuai dengan Anggaran Dasar dan Anggaran Rumah Tangga IPPU Pusat dan dapat melaksanakan kegiatan setelah berkoordinasi dan konsultasi dengan IPPU Pusat.

Dalam melaksanakan tugasnya, IPPU Wilayah DKI Jakarta menempati ruang kantor yang beralamat di Gedung Balai Pelaksana Penyediaan Perumahan Jawa I, Jalan Wijaya I no. 59, Kebayoran Baru, Jakarta Selatan.

STRUKTUR ORGANISASI IPPU WILAYAH DKI JAKARTA

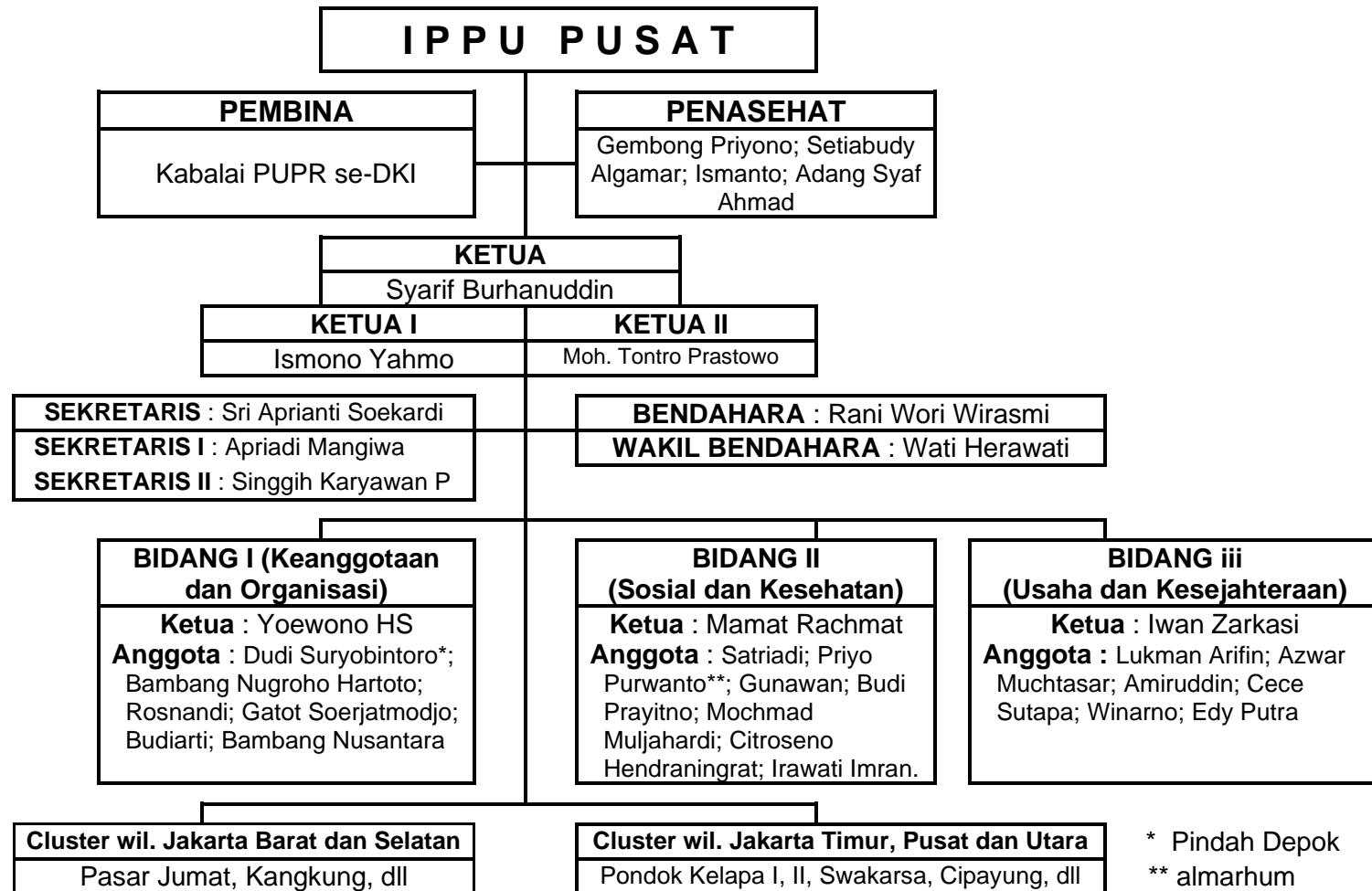

Berdasarkan Keputusan Ketua Umum IPPU Pusat No. 17/KPTS/X/2020 tanggal 13 Oktober 2020 tentang Pengukuhan Pengurus IPPU wilayah DKI Jakarta

A. KEANGGOTAAN DAN ORGANISASI

Sesuai dengan SK Ketua Umum IPPU Pusat No. 17/KPTS/X/2000 tanggal 13 Oktober 2020, telah dikukuhkan kepengurusan IPPU wilayah Propinsi DKI Jakarta, dengan susunan (dilengkapi dengan data tempat dan tanggal lahir dan unit organisasi), seperti pada Lampiran 1 Laporan ini.

Dari besaran organisasi ini, sama-sama tingkat wilayah, Wilayah DKI Jakarta adalah yang paling besar di lingkungan IPPU. Dengan demikian maka, dalam kepengurusan IPPU wilayah DKI Jakarta, menempatkan pembinanya adalah Dirjen Perumahan dan Kepala-kepala Balai yang berada di DKI Jakarta, dengan beberapa penasehat yang berstatus mantan eselon 1 di Kementerian PUPR.

Karena besarnya organisasi dan cakupan area yang luas, yaitu meliputi kota Jakarta Utara, Jakarta Barat, Jakarta Pusat, Jakarta Selatan dan Jakarta Timur (Kepulauan Seribu, belum terdeteksi ada anggota IPPU di wilayahnya), maka Ketua IPPU wilayah DKI Jakarta dibantu Ketua I dan II, yang sesuai dengan kesepakatan, bahwa Ketua I mengkoordinir kegiatan di Kota Jakarta Selatan dan Jakarta Barat, sedangkan Ketua II di Kota Jakarta Timur, Jakarta Pusat dan Jakarta Utara.

Di luar kegiatan administrasi dan Keuangan, maka kegiatan dikonsentrasikan di 3 (tiga) bidang, yaitu Bidang 1 : Keanggotaan dan Organisasi; Bidang 2 : Sosial dan Kesehatan; dan Bidang 3 : Usaha dan Kesejahteraan.

Sampai dengan dibentuknya IPPU wilayah DKI Jakarta, belum ada data mengenai jumlah anggota IPPU wilayah DKI Jakarta. Oleh karena itu, dengan menggunakan data dari Daftar Pensiunan Kementerian PUPR 2010-2014 dan 2015-2020 yang dikeluarkan oleh Sekretariat Jenderal PUPR, dijadikan dasar penentuan jumlah anggota IPPU wilayah DKI Jakarta, dengan menggunakan asumsi dan penetapan seperlunya. Khusus pensiunan sampai dengan 2009, diasumsikan bahwa yang masih ada (hidup) rata-rata di pensiunan 10 tahun terakhir sebelum 2009, dengan dikonversikan dengan data jumlah pensiunan 2010-2014 sebagai berikut.

Jumlah pensiunan yang masih ada (hidup) = $(10 \text{ th}/5 \text{ th}) \times \text{jumlah pensiunan 2010-2014} \times 40 \%$ nya, hasilnya 662 orang, dibulatkan sejumlah 700 orang.

Setelah dilakukan pencermatan data yang ada di s/d 2009, 2010-2014, 2015-2020, 2021 dan 2022 sekaligus dengan kewilayahannya, dapat diidentifikasi sebagai berikut :

Tabel 1 : Jumlah anggota per Kab/Kota (data 2020)

No	Wilayah	s/d 2009	2010-2014	2015-2020	Total
1.	Jaksel	339	381	327	1.047
2.	Jakbar	44	49	66	159
3.	Jaktim	240	270	212	722
4.	Jakpus	59	67	80	206
5.	Jakut	18	20	12	50
6.	Kep.Seribu	--	--	--	--
	Jumlah :	700	787	697	2.184

The bar chart displays the number of members per Kab/Kota (data 2020) for five regions: Jaksel, Jakbar, Jaktim, Jakpus, and Jakut. The Y-axis ranges from 0 to 500. The legend indicates three periods: s/d 2009 (blue), 2010-2014 (red), and 2015-2020 (green). The data is as follows:

Wilayah	s/d 2009	2010-2014	2015-2020
Jaksel	339	381	327
Jakbar	44	49	66
Jaktim	240	270	212
Jakpus	59	67	80
Jakut	18	20	12

Tabel 2 : Jumlah Anggota per Kab/Kota (data 2021)

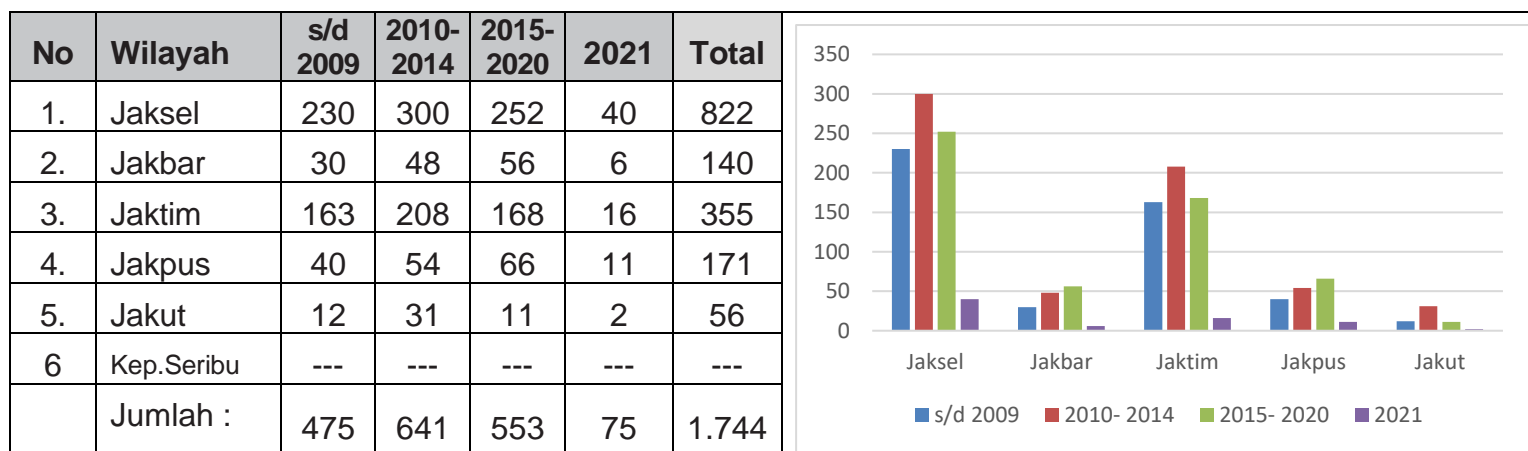

Tabel 3 : Jumlah Anggota per Kab/Kota (data Oktober 2022)

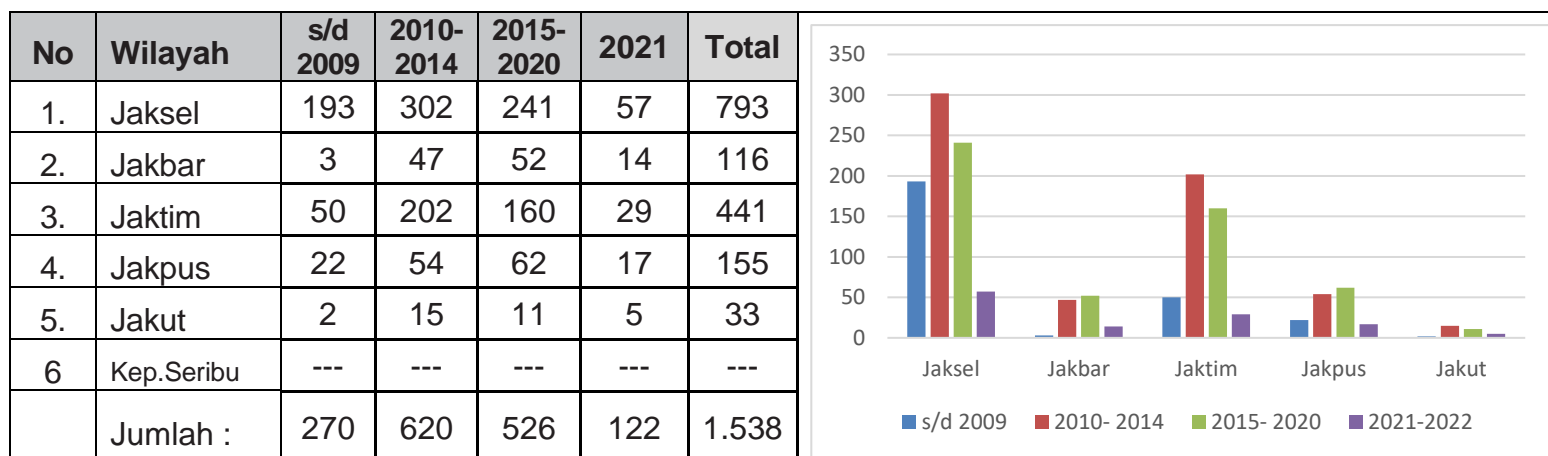

Dari sejumlah angka-angka tersebut, bila dijabarkan dalam pangkat terakhir sebelum pensiun, sebagai berikut.

Tabel 4 : Jumlah anggota per golongan (sebelum pensiun) (Data 2020)

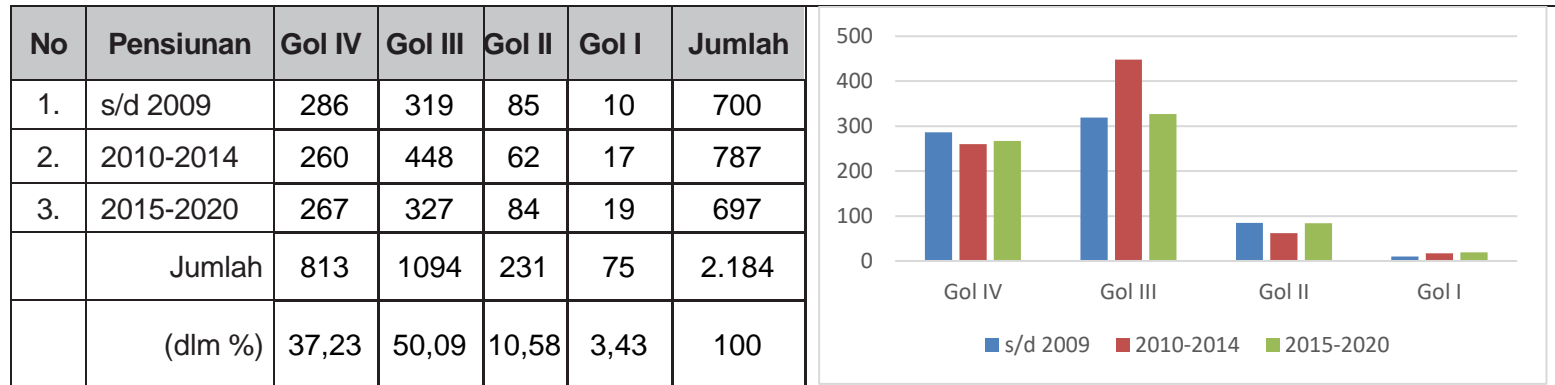

Tabel 5 : Jumlah anggota per golongan (sebelum pensiun) (Data 2021)

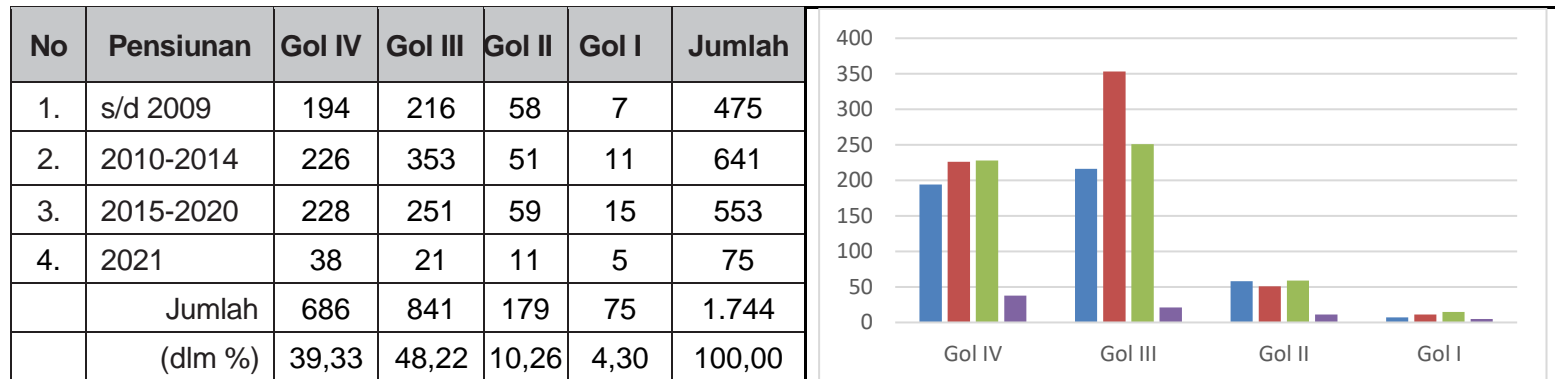

Tabel 6 : Jumlah anggota per golongan (sebelum pensiun) (Data Oktober 2022)

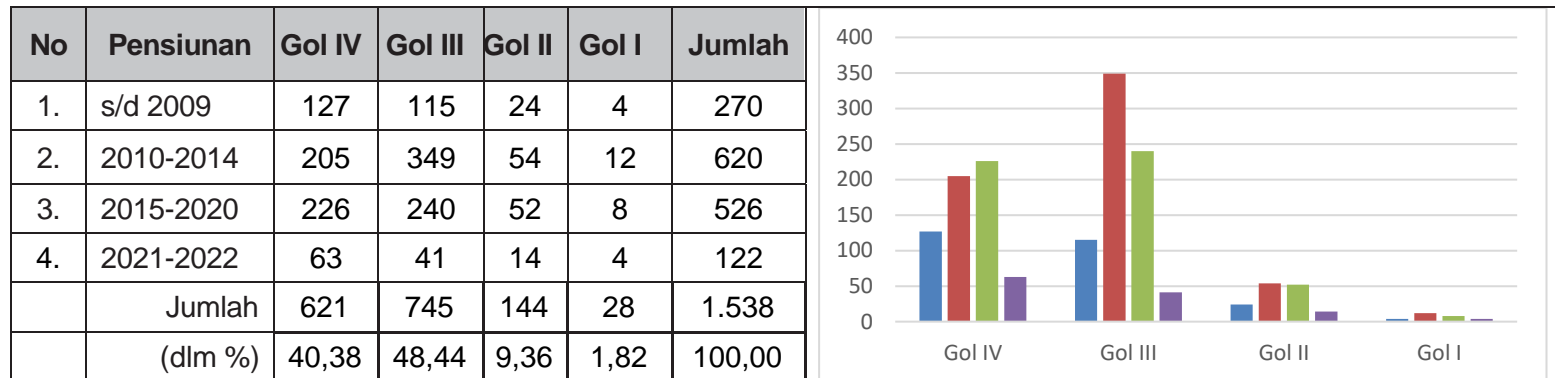

IPPU Pusat bekerjasama dengan PUSDATIN telah membuat Data Base Keanggotaan IPPU seluruh Indonesia. Sampai dengan saat ini, telah dibuat 2 (dua) kali Data Base, versi lama dan versi baru. Dengan dibuatnya versi baru maka versi lama tidak digunakan lagi. Perbedaannya adalah, versi lama inputing data dapat dilakukan orang lain, namun di versi baru, seharusnya oleh masing-masing anggota. Dengan demikian kemajuan jumlahnya yang teregistrasi di data base, di versi baru sangat lambat kemajuannya.

Standar/patokan perhitungan skoring kesejahteraan sosial dan Kesehatan anggota dari IPPU Pusat (Surat IPPU No. 05/IPPU/II/2021 tanggal 15 Februari 2021 tentang Pedoman Pendataan Anggota IPPU) seperti berikut :

Tabel 7 : Bobot Kesejahteraan Sosial dan Kesehatan

Golongan	Bobot	Kesehatan	Bobot	Domisili/rmh	Bobot	Usia	Bobot	Kegiatan	Bobot
4	1	Sehat	1	Sendiri	1	< 70	1	Kerja	1
3	2	Sakit ringan	2	Kontrak	2	70-80	2	Paruh waktu	2
2	3	Sakit berat	3	Numpang Keluarga	3	>80	3	Tidak tetap	3
1	4	Sakit Berat Permanen	4	Numpang Org lain	4	wafat	4	Istirahat	4

Dari sisi kesejahteraan sosial dan kesehatan, dapat dikelompokkan menjadi pra sejahtera, mandiri dan potensial. Dalam menghitung skor kesejahteraan sosial dan kesehatan, adalah sebagai berikut :

Bobot golongan x 40% + \sum bobot lainnya x 15%

Mengingat belum ada ketentuan dalam menetapkannya, maka dapat dilakukan simulasi sebagai berikut :

- Potensial, bisa golongan 3, paling sakit ringan, rumah sendiri, usia < 70 tahun dan kerja, yaitu dengan skor = $2 \times 0,4 + (2 + 1 + 1 + 1) \times 0,15 = 1,55$
- Mandiri, bisa golongan 2, paling sakit ringan, bisa rumah kontrak, usia bisa 70-80 dan kerja paruh waktu, yaitu dengan skor = $3 \times 0,4 + (2+2+2+2) \times 0,15 = 2,40$
- Pra sejahtera, bisa golongan 2, sakit berat, rumah numpang keluarga, usia > 80 tahun, dan bekerja tidak tetap, yaitu dengan skor = $3 \times 0,4 + (3+3+3+3) \times 0,15 = 3,0$

Dari simulasi diatas, maka dapat dikelompokkan sebagai berikut :

Tabel 8 : Nilai Skor Per Kelompok Anggota (IPPU DKI Jakarta)

Kelompok	Skor
Sejahtera Potensial	s/d < 1,55
Sejahtera Mandiri	1,55 – < 2,40
Sejahtera Mandiri, perlu bantuan	2,40 – < 3,00
Pra Sejahtera (sangat perlu bantuan)	≥ 3,00

Sementara ketentuan dari IPPU Pusat adalah sebagai berikut.

Tabel 9 : Nilai Skor Per Kelompok Anggota (IPPU Pusat)

Kelompok	Skor
Sejahtera Potensial	s/d < 1,55
Sejahtera Mandiri	1,55 – < 2,00
Pra Sejahtera	≥ 2,00

GAMBARAN UMUM

B. SOSIAL DAN KESEHATAN

Anggota di lingkungan IPPU dapat dikelompokkan menjadi 3 (tiga) kelompok terdiri dari pra sejahtera, sejahtera dan potensial. Dalam menentukan kelompok tersebut, dari sisi sosial ditentukan dengan kriteria golongan terakhir sebelum pensiun, domisili, usia saat ini dan kegiatan/pekerjaan saat ini, sedangkan kesehatan didasarkan pada kondisi saat ini (sehat, sakit ringan, sakit berat dan sakit berat menahun) (lihat kriteria diatas).

Sampai dengan saat ini, belum ada data/angka berapa anggota yang masuk kelompok pra sejahtera, sejahtera dan potensial. Namun dari asumsi pengelompokkan tersebut dilakukan pengelompokan seperti yang dideskripsikan diatas, yaitu : pra sejahtera, sejahtera mandiri yang masih perlu bantuan, mandiri, dan sejahtera potensial / potensial.

Sebagai gambaran, dengan melihat angka-angka di tabel-tabel diatas, dapat diasumsikan, bahwa :

- a. Potensial, umumnya usia < 70 tahun, rumah sendiri, sehat dan masih aktif bekerja; diperkirakan sebanyak 25 % dari jumlah pensiunan 2010-2014 dan 2015-2020, yaitu sebesar 17 % dari seluruh anggota.
- b. Mandiri, umumnya masih mampu kontrak rumah, ada sakit namun ringan, masih bisa bekerja meskipun paruh waktu; diperkirakan 50 % dari jumlah pensiunan 2010-2014 dan 2015-2020 dan 40 % dari jumlah pensiunan s/d 2009, yaitu sebesar 46,8 % dari seluruh anggota.
- c. Mandiri yang masih perlu dibantu, umumnya tidak punya rumah sendiri (tidak mampu kontrak), mempunyai sakit berat, tidak mampu bekerja/berkegiatan yang bisa menghasilkan uang; diperkirakan 25 % dari jumlah pensiunan 2010-2014 dan 2015-2020 dan 50 % dari jumlah pensiunan s/d 2009, yaitu sebesar 33,0 % dari seluruh anggota.
- d. Pra sejahtera, umumnya tidak punya rumah sendiri (tidak mampu kontrak), mempunyai sakit berat menahun, tidak mampu bekerja/berkegiatan yang bisa menghasilkan uang, selalu dibantu oleh keluarga atau orang lain; diperkirakan sisa dari jumlah potensial dan mandiri, yaitu 3,2 % dari seluruh anggota (diperkirakan 70 orang/keluarga).

Dari jumlah anggota yang terinput di data base, maka dapat di hitung jumlah dari masing-masing kelompok sebagai berikut.

Tabel 10 : Persentasi Jumlah Anggota Per Kelompok (Status per Oktober 2021)

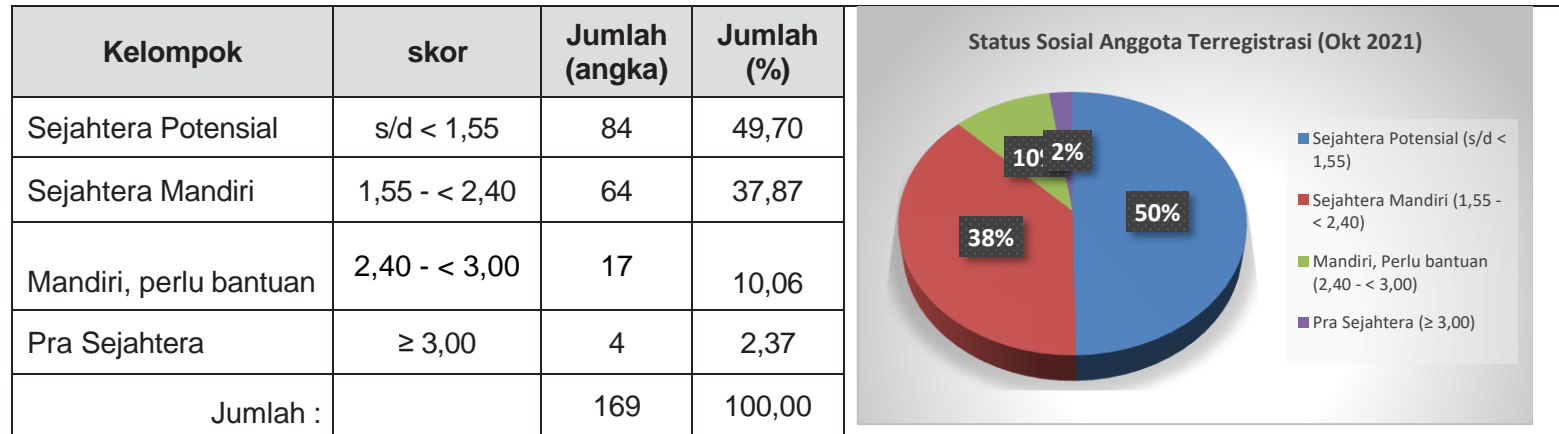

Tabel 11 : Persentasi Jumlah Anggota Per Kelompok (Status per Pertengahan Oktober 2022)

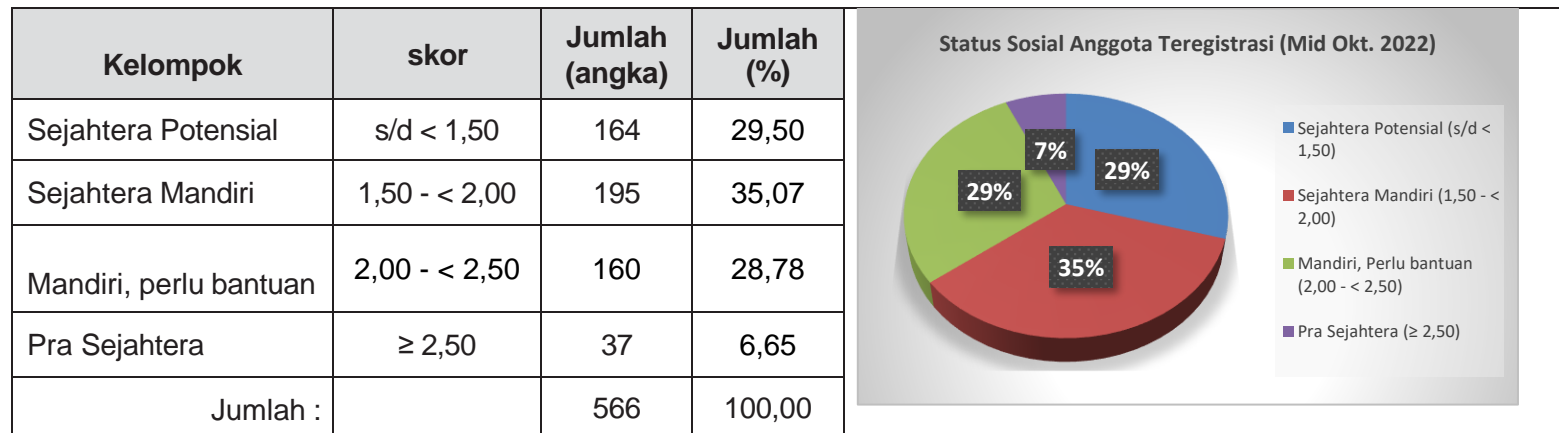

Tabel 12 : Persentasi Jumlah Anggota Per Kelompok (Status per Akhir Oktober 2022)

Kelompok	skor	Jumlah (angka)	Jumlah (%)
Sejahtera Potensial	s/d < 1,50	194	31,70
Sejahtera Mandiri	1,50 - < 2,00	210	34,31
Mandiri, perlu bantuan	2,00 - < 2,50	168	28,45
Pra Sejahtera	≥ 2,50	40	6,54
Jumlah :		612	100,00

Status Sosial Anggota Teregistrasi (per Akhir Okt. 2022)

- Sejahtera Potensial (s/d < 1,50)
- Sejahtera Mandiri (1,50 - < 2,00)
- Mandiri, Perlu bantuan (2,00 - < 2,50)
- Pra Sejahtera (≥ 2,50)

Bidang 2 Sosial dan Kesehatan, secara umum menangani kesejahteraan sosial dan kesehatan para anggota IPPU wilayah DKI Jakarta, namun lebih di prioritaskan kepada kelompok pra sejahtera dan sejahtera mandiri yang masih perlu bantuan, yaitu total sekitar 3,18 % (per oktober 2021), 35,43 % (per mid oktober 2022), 34,99 % (per akhir Oktober 2022).

C. USAHA DAN KESEJAHTERAAN

Kebahagiaan adalah tujuan utama dari seluruh anggota IPPU, tidak terkecuali anggota IPPU Wilayah DKI Jakarta. Untuk memperoleh kebahagiaan tersebut, perlu melakukan usaha dalam mensejahterakan dirinya dan lingkungannya.

Potensi yang ada di lingkungan IPPU wilayah DKI Jakarta, adalah dari peran serta tenaga-tenaga dari kelompok Sejahtera potensial yang sejumlah (perkiraan) 17 % dari jumlah anggota IPPU Wilayah DKI Jakarta.

Dari sejumlah tersebut kebanyakan adalah tenaga yang punya profesi ahli tehnik dan ahli manajemen, maka diharapkan bidang usaha yang dapat digunakan adalah di lembaga seperti LPJK, LSP, LPK, Asosiasi Profesi, Direksi/Komisaris BUMN/anak perusahaannya, bahkan dapat bekerja sebagai konsultan, baik sebagai pemilik, direksi maupun tenaga konsultannya.

Sebagian dari kelompok sejahtera potensial tersebut, banyak yang mempunyai jiwa kewirausahaan. Dengan demikian, dapat disalurkan sebagai tenaga konsultan kewirausahaan bahkan menjadi pelaku kewirausahaan, paling tidak dapat mendirikan/mengelola UMKM.

Diharapkan Pengurus IPPU wilayah DKI Jakarta, melalui Bidang Usaha dan Kesejahteraan dapat memfasilitasi anggota IPPU wilayah DKI Jakarta dapat bekerja/menyalurkan profesi yang ditekuni selama ini, dan selanjutnya diharapkan yang sudah mendapatkan pekerjaan tersebut dapat menyisihkan sesuatu untuk disumbangkan ke Pengurus dalam rangka membantu biaya operasional Pengurus dalam menjalankan tugas dan kewajibannya.

MAKSUD DAN TUJUAN

MAKSUD

Laporan tahunan ini dibuat dengan maksud untuk menyajikan fakta tentang suatu keadaan atau suatu kegiatan, yang berkenaan dengan tugas dan tanggung jawab Pengurus IPPU wilayah DKI Jakarta.

TUJUAN

Tujuan dibuatnya laporan ini antara lain :

- a. Mengenal permasalahan;
- b. Memberikan deskripsi dan fakta;
- c. Mencadangkan penyelesaian masalah;
- d. Mencadangkan tindakan yang perlu harus dilakukan;
- e. Membuat kesimpulan;
- f. Membuat rekod (catatan) suatu kegiatan;
- g. Menguraikan sesuatu kegiatan, prosedur, tindakan, dll.

Khususnya untuk Periode Tahun 2021-2022 rincian dari hal-hal tersebut, akan diuraikan dalam Program Kerja secara umum dan Pelaksanaan Kegiatan 2021-2022 dari masing-masing unit/bidang di laporan tahunan ini.

PROGRAM KERJA 2020 - 2025

Program kerja dibuat dalam bentuk bar chart, dengan satuan lumpsum (ls) dan angka atau %, sebagai berikut :
Ket. : semester 1 : November s/d April; semester 2 : Mei s/d Oktober

Tabel 13 : Program Kerja 2020 – 2025

No	Kegiatan	sat	vol	2020	2021		2022		2023		2024		2025
				2	1	2	1	2	1	2	1	2	1
I	Kesekretariatan :												
	Pengusahaan kantor / Sekretariatan	bh	1										
	Kegiatan Kesekretariatan	ls	1										
II	Kebendaharaan :												
	Iuran Anggota Pengurus	ls	1										
	Penggalangan Dana Operasional	ls	1										
	Pengeluaran Biaya Kegiatan	ls	1										
III	Bidang I : Organisasi & Keanggotaan												
1.	Update Data Pengurus	ls	1										
2	Identifikasi Jumlah Anggota per kelompok (Kota, usia, kluster, sosek,dll)	%	100	50	100	Identifikasi awal							
		%	100		10	25	50	75	80	85	90	95	100
3.	Support registration di Data Base IPPU	%	100	5	10	25	50	75	80	85	90	95	100
4.	Support evaluasi Kinerja / Kegiatan Pengurus	ls	1										
IV	Bidang II : Sosial dan Kesehatan												
1.	Update Data Kelompok Mandiri perlu bantuan dan Prasejahtera	ls	1										
2	Pemanfaatan Sumber dana Bantuan/donatur	ls	1										
3	Pelaksanaan bantuan/bingkisan/pencerahan, dll	ls	1										
V	Bidang III : Usaha dan Kesejahteraan												
1	Update Data Kelompok Sejahtera Potensial	ls	1										
2	Penggalangan Sumber Pekerjaan/Fasilitas Usaha	ls	1										
3	Fasilitasi anggota untuk mendapat/menciptakan pekerjaan/usaha	ls	1										

Dengan berjalannya waktu, hampir 2 (dua) tahun berjalan, maka dipandang perlu merevisi Program Kerja 2020-2025 sebagai berikut.

Tabel 14. Program Kerja 2020-2025 (rev. 2022)

Program kerja dibuat dalam bentuk bar chart, dengan satuan lumpsum (ls) dan angka atau %, sebagai berikut :
Ket. : semester 1 ; Nop s/d April; semester 2 : Mei s/d Oktober. Ls : tidak perlu realisasi dalam bentuk angka atau %.

No	Kegiatan	sat	vol	2020		2021		2022		2023		2024		25
				2	1	2	1	2	1	2	1	2	1	
I Kesekretariatan :														
1.	Pengusahaan kantor / Sekretariatan	bh	1	--	1									
		bh	1	--	1									
2.	Kegiatan Kesekretariatan	ls	1											
II Kebendaharaan :														
1.	Sumbangan Anggota / Pengurus	ls	1											
2.	Pengelolaan Dana	ls	1											
III Bidang 1 : Organisasi & Keanggotaan														
1.	Update Data Pengurus	ls	1											
2	Identifikasi Jlh Anggota per kelompok (Kota, usia, kluster, sosek,dll)	%	100	20	40	60	80	100	Identifikasi awal					
		%	100	---	10	20	30	40						
3.	Support registration di Data Base IPPU (thd jlh anggota pada saat itu)	%	100	Renc	5	10	25	50	75	80	85	90	95	100
				Renc,rev					40	55	70	85	95	100
		%	100	Realisasi	--	5	15	25	40					
4.	Support evaluasi Kinerja / Kegiatan Pengurus	ls	1											
IV Bidang 2 : Sosial dan Kesehatan														
1.	Update Data Kel. Mandiri perlu bantuan dan prasejah.	ls	1											
2	Pemanfaatan Sumber dana Bantuan/donatur	ls	1											
3	Pelaksanaan bantuan/bingkis an/ pencerahan, dll	ls	1											
V Bidang 3 : Usaha dan Kesejahteraan														
1	Update Data Kelompok Sejahtera Potensial	ls	1											
2	Penggalangan Sumber Pekerjaan/Fasilitas Usaha	ls	1											
3	Fasilitasi anggota untuk mendapat/menciptakan pek./usaha	ls	1											

Deskripsi dari masing-masing kegiatan, adalah sebagai berikut :

A. KESEKRETARIATAN

1. Pengusahaan dan pemeliharaan kantor/Sekretariat, adalah mengusahakan dan pemeliharaan kantor dan kelengkapannya.
2. Kegiatan kesekretariatan adalah memfasilitasi terselenggaranya kegiatan IPPU Wilayah DKI Jakarta agar berjalan dengan baik sesuai dengan tugas-tugasnya.

B. KEBENDAHARAAN

1. Sumbangan Dana IPPU Wil. DKI berasal dari sumbangan Pengurus, Penasehat, Pembina IPPU Wil DKI, Organisasi lain (kelompok pengajian Husnul Khotimah) dan Perorangan.
2. Pengelolaan Dana digunakan untuk Pelaksanaan Kegiatan Bidang 1 (Keanggotaan dan Organisasi), Bidang 2 (Sosial dan Kesehatan), Bidang 3 (Usaha dan Kesejahteraan) dan kegiatan operasional Sekretariat.

C. **BIDANG I : KEANGGOTAAN DAN ORGANISASI**

1. Update Data Pengurus :

Update data pengurus, untuk mengetahui identitas, domisili, saluran komunikasi yang digunakan dari semua anggota pengurus, bila perlu dapat diketahui kondisinya setiap saat.

2. Identifikasi Jumlah Anggota per kelompok (Kota, usia, kluster, sosek,dll).

Menghitung/mendata anggota IPPU wilayah DKI Jakarta, dan mngelompokkan sesuai dengan domisili (Jakarta Pusat, Jakarta Barat, lalui Jakarta Selatan, Jakarta Timur, Jakarta Utara, dan Kep. Seribu), Usia (< 70, 70-80, > 80), Kluster (perumahan PUPR yang ada di DKI Jakarta, unit organisasi asal sebelum pensiun), sosial ekonomi (pra sejahtera, sejahtera mandiri perlu dibantu, sejahtera mandiri, sejahtera potensial) dengan turunan-turunannya, seperti tempat tinggal (rumah sendiri, kontrak, numpang keluarga, numpang orang lain), kesehatan (sehat, sakit ringan, sakit berat, sakit berat permanen), pekerjaan (kerja penuh, kerja paruh waktu, kerja tidak menentu, istirahat/nganggur)

3. Support registration di Data Base IPPU

Melakukan dan mendorong anggota IPPU wilayah DKI Jakarta untuk registrasi di Data Base IPPU.

Berperan aktif untuk mencari data pensiunan baru (setelah tahun 2020) dengan menghubungi Biro Kepegawaian Kementerian POPR maupun Bagian Kepegawaian di Unit-unit Organisasi di lingkungan Kementerian PUPR, dan bila perlu mengikuti acara persiapan pensiun yang diselenggarakan oleh Biro Kepegawaian Kementerian PUPR.

4. Support evaluasi Kinerja / Kegiatan Pengurus.

Pemberian data pengurus dan anggota kepada semua bidang/unit kerja di kepengurusan IPPU DKI Jakarta, misalnya data anggota yang masuk kelompok sejahtera mandiri yang perlu dibantu dan pra sejahtera ke Bidang 2, dan kelompok mandiri potensial kepada bidang 3, dan lain-lain.

D. BIDANG II : SOSIAL DAN KESEHATAN

1. Update Data Kelompok Mandiri perlu bantuan dan Prasejahtera, meliputi : menindaklanjuti data dari Bidang 1, mengenai kelompok mandiri perlu bantuan dan pra sejahtera, untuk dilakukan klarifikasi dan konfirmasi kepada yang anggota yang bersangkutan.
2. Pemanfaatan sumber dana bantuan/donatur.
3. Pelaksanaan bantuan/bingkisan/pencerahan, dll, meliputi :
 - a. Bantuan (bingkisan) lebaran, pada saat menjelang Hari Raya Idul Fitri,
 - b. Bantuan pada saat Hari Ulang Tahun PU (Harbak PU, 3 Desember),
 - c. Bantuan (bingkisan) natal & tahun Baru, pada saat menjelang Hari Natal,
 - d. Bantuan fasilitas kesehatan dan peralatan pendukung fisik (seperti kursi roda, krek, kacamata, dll) anggota,
 - e. Penyelenggaraan pengajian bulanan atau secara berkala,
 - f. Memfasilitasi kegiatan olahraga bersama (misalnya BEP, dll),
 - g. Penyelenggaraan seminar/pencerahan kesehatan dan sejenisnya di tempat tertentu atau on line/webinar),
 - h. Bantuan Kedukaan (sakit berat, kecelakaan, ambulance, dll),
 - i. Ucapan selamat dan duka cita : berupa karangan bunga, dll.

E. BIDANG III : USAHA DAN KESEJAHTERAAN

1. Update Data Kelompok Sejahtera Potensial.
Menindaklanjuti data dari Bidang 1, mengenai kelompok mandiri potensial, untuk dilakukan klarifikasi dan konfirmasi kepada anggota yang bersangkutan.
2. Penggalangan Sumber Pekerjaan/Fasilitas Usaha.
Menjalin dan menjaga silaturahmi dengan instansi/institusi yang potensial untuk dapat dijadikan sumber pekerjaan dan atau sebagai fasilitator untuk mendapatkan tempat usaha dan pekerjaan, antara lain :
 - a. Memanfaatkan pengalaman dan keahlian anggota di bidang PUPR secara profesional;
 - b. Menyediakan kebutuhan anggota, untuk meningkatkan kesejahteraannya.
3. Fasilitasi anggota untuk mendapat/menciptakan pekerjaan/usaha.
 - a. Pengupayaan anggota untuk mendapatkan sertipikat keahlian, aksesor, dll.
 - b. Pengupayaan anggota untuk mendapatkan tempat usaha dan dapat melakukan usaha, seperti pertanian, UMKM dll), antara lain dengan memanfaatkan jaringan info Kementerian PUPR,
 - c. Pengupayaan anggota yang mempunyai kewenangan lebih (seperti jadi owner/direksi suatu perusahaan/lembaga/intansi/institusi) untuk dapat mengajak anggota lain yang mempunyai kapasitas/profesi yang sesuai dengan yang dibutuhkan oleh perusahaan/ lembaga/ instansi/ institusi tersebut, antara lain dengan membentuk kerjasama operasional IPPU dengan swasta untuk mengerjakan proyek.

PELAKSANAAN KEGIATAN 2021 - 2022

A. KESEKRETARIATAN

1. Pemeliharaan Kantor Sekretariat IPPU Wilayah DKI Jakarta.

Sebagai diketahui bahwa IPPU Wilayah DKI Jakarta saat ini menempati ruangan di Gedung Balai Pelaksana Penyediaan Perumahan Jawa I, Jalan Wijaya I nomor 59, Kebayoran Baru, Jakarta Selatan. Tugas Sekretariat adalah menjaga agar ruangan tersebut beserta kelengkapannya tetap terpelihara dengan baik, nyaman dan berfungsi baik dalam melayani kegiatan IPPU Wilayah DKI Jakarta.

2. Melaksanakan kegiatan administrasi.

- a. Memfasilitasi rapat rutin bulanan internal pengurus IPPU Wilayah DKI Jakarta dan rapat dengan pihak-pihak lain di luar IPPU Wilayah DKI Jakarta, baik yang dilaksanakan secara virtual maupun secara tatap muka.
- b. Melakukan surat menyurat , pendistribusian, dan pengarsipan sebanyak 41 surat keluar dan masuk.
- c. Menyiapkan dan mendistribusikan notulen rapat rutin/internal sebanyak 12 kali dan eksternal sebanyak 3 kali sebagaimana butir a kepada seluruh pengurus IPPU Wilayah DKI Jakarta dan pihak-pihak lain yang terkait.
- d. Menyampaikan undangan, informasi penting yang diterima dari pihak eksternal yang perlu ditindak lanjuti oleh para pengurus, antara lain undangan Rapat Koordinasi IPPU, informasi terkait bidang usaha, informasi terkait kegiatan baksos, kesehatan antara lain sebagai tuan rumah penyelenggaraan BEP di lingkungan PUPR sebanyak 6 kali, Vaksinasi

Covid-19, menindak lanjuti peluncuran program Umrah Bersama PUPR dan IPPU yang dilaksanakan pada tanggal 21 September 2022.

3. Memfasilitasi Kebutuhan Dalam Rangka Pelaksanaan Pengurus.
 - a. Menyiapkan surat menyurat yang terkait dengan kegiatan Bidang I,II,III dan Bendahara, terutama surat menyurat dengan pihak- pihak eksternal IPPU Wilayah DKI Jakarta.
 - b. Memfasilitasi pertemuan pengurus dengan pihak eksternal /pihak terkait dalam rangka pelaksanaan tugas Bidang I,II,III dan Bendahara.
 - c. Pihak-pihak eksternal yang dimaksud pada butir a dan b di atas antara lain adalah IPPU Pusat, Sekjen Kementerian PUPR, Biro Kepegawaian, Biro Umum, Bina Konstruksi, Dharma Wanita Kementerian PUPR, Koperasi PUPR, Poliklinik PUPR, Kelompok Pengajian Husnul Khotimah, Pengurus Kompleks Perumahan PUPR di lingkungan Wilayah Dki Jakarta, UNOR PUPR.
 - d. Membantu Ketua I yang mendapat tugas dari Ketua Untuk memindaklanjuti pembuatan Kartu Anggota IPPU DKI melalui Konsultasi, Koordinasi dan Kerjasama dengan IPPU Pusat.
 - e. Membantu Ketua II yang mendapat tugas dari Ketua untuk mengevaluasi dan tindak lanjut kegiatan usaha Bidang 3 : Usaha dan Kesejahteraan.

4. Melakukan Konsultasi dan Koordinasi
 - a. Bersama Ketua IPPU Wilayah DKI Jakarta melakukan rapat koordinasi dengan para Kepala Balai PUPR se-DKI Jakarta selaku Pembina IPPU Wilayah DKI Jakarta pada tanggal 8 Februari 2022.
 - b. Koordinasi internal anggota IPPU Wilayah DKI Jakarta melalui pembentukan WA Grup Anggota IPPU Wilayah DKI Jakarta yang saat ini telah mencapai 146 anggota dan akan berlanjut secara bertahap.

5. Menyusun buku Laporan Tahunan IPPU Wilayah DKI Jakarta, periode tahun 2021 – 2022, yang berisi gambaran umum dan rangkuman kegiatan dari seluruh unit kerja / Bidang -bidang IPPU Wilayah DKI Jakarta selama kurun waktu Oktober 2021 sampai dengan Oktober 2022.

B. KEBENDAHARAAN

Menghimpun sumbangan dari pengurus untuk keperluan organisasi dan kegiatan yang dilaksanakan oleh IPPU Wilayah DKI Jakarta, dan mengeluarkan dana sesuai dengan kegiatan yang telah diprogramkan dan dilaksanakannya.

Pemasukan sebesar Rp. 83.700.000,- berasal dari IPPU Pusat/Pengajian Husnul Khotimah yang disalurkan dalam bentuk Sembako dan Bingkisan . Sehingga sisa kas sebesar Rp. 21.497.736,-

C. BIDANG I : ORGANISASI DAN KEANGGOTAAN

1. Update Data Pengurus

Berbekal dari SK Ketua Umum IPPU Pusat tentang susunan Pengurus IPPU wilayah DKI, yang jumlahnya cukup banyak, dan dari masing-masing anggota pengurusnya belum mengenal satu sama lain sebelumnya, maka mengalami kesulitan untuk berkoordinasi dan konsolidasi, bahkan juga dialami dalam mengumpulkan bio datanya.

Usaha-usaha untuk koordinasi dan konsolidasi antar pengurus telah dilakukan dengan mengadakan rapat bulanan untuk laporan kegiatan di masing-masing unit kerja/bidang yang ada, bahkan beberapa kali diadakan rapat dalam melakukan persiapan pemberian bantuan dan lain-lain. Namun kenyataan yang ada, dari setiap rapat yang dilakukan tidak banyak yang hadir, apalagi memberikan bahan/masukannya. Terakhir pada tanggal 20 oktober 2021 diadakan pertemuan di Restaurant Pulau Dua, Alhamdulillah dapat berkumpul 70% dari seluruh pengurus.

Dengan usaha yang terus menerus oleh P. Rosnandi (admin Data Base IPPU wilayah DKI Jakarta) dalam meminta para anggota pengurus untuk melakukan registrasi, Alhamdulillah semua pengurus sudah melakukan registrasi di Data Base tersebut, dan hasilnya dapat dibuatkan rekapitulasinya seperti di Lampiran 1 Laporan ini. . (2022 : yang pindah, wafat dan belum pensiun, dikeluarkan dari daftar).

Sebelum akhir Oktober 2022, baik Pengurus Pusat, maupun Pengurus Wilayah DKI Jakarta, kemungkinan juga di wilayah lainnya, telah mencermati adanya pengurus yang pindah domisili, wafat dan juga tidak aktif selama ini, sehingga oleh IPPU Pusat masing-masing pengurus wilayah disarankan untuk melakukan evaluasi, bila perlu melakukan penggantian / penambahan anggota pengurus, yang selanjutnya dapat diusulkan ke Pengurus Pusat untuk dikukuhkan.

2. Identifikasi Jumlah Anggota.

Sebelum kepengurusan terbentuk, belum ada data lengkap mengenai anggota IPPU wilayah DKI Jakarta. Maka untuk menetapkan jumlah dilakukan pendekatan dan asumsi seperti yang diuraikan di Gambaran Umum.

Dengan melakukan pendekatan dan asumsi, yang dapat diidentifikasi jumlah anggota dan per

kelompoknya, seperti pada Gambaran Umum diatas, dan khusus Data Anggota yang diunduh dari Data Base IPPU (per Oktober 2021) seperti di Lampiran 2 Laporan ini.

Sesuai rencana, di akhir bulan oktober 2021 ini seharusnya sudah dapat direalisasikan sebesar 10 % dari jumlah anggota IPPU DKI Jakarta (perkiraan 2.184) atau sejumlah 218 orang. Realisasi per Oktober 2021 (seperti di Lampiran 2 Laporan Tahunan 2020-2021) terregistrasi sebanyak 159 orang (7,28 %).

Sebenarnya dengan Data Base yang lama, sudah terregistrasi sebanyak 867 orang (39,7 %).

Sesuai rencana (berdasarkan program kerja 2020-2025, di akhir Oktober 2022 seharusnya dapat direalisasikan sebesar 50 % dari jumlah anggota IPPU DKI Jakarta (perkiraan 1.744) atau sejumlah 872 orang. Realisasi per Oktober 2022 (seperti di Lampiran 2) terregistrasi sebanyak 556 orang (31,88 %). Bila dikelompokkan berdasarkan kriteria potensial, mandiri, perlu bantuan dan pra sejahtera, dari sejumlah 556 orang ini. (lihat Tabel-11).

Dari perkembangan waktu dari Nopember 2021 s/d Oktober 2022, ada ketahuan beberapa anggota yang pindah, alamat yang tertera ada yang tidak berlokasi di DKI Jakarta, dan adanya tambahan anggota baru (pensiunan 2022 sebanyak 56 orang, maka setelah dihitung dan telah mendapat persetujuan dari Pengurus IPPU Pusat, Jumlah anggota IPPU Wilayah DKI Jakarta sejumlah 1.538 orang dengan rincian per tahunnya sebagai berikut :

Tabel 15. Jumlah Anggota per tahun Pensiun (per akhir Oktober 2022)

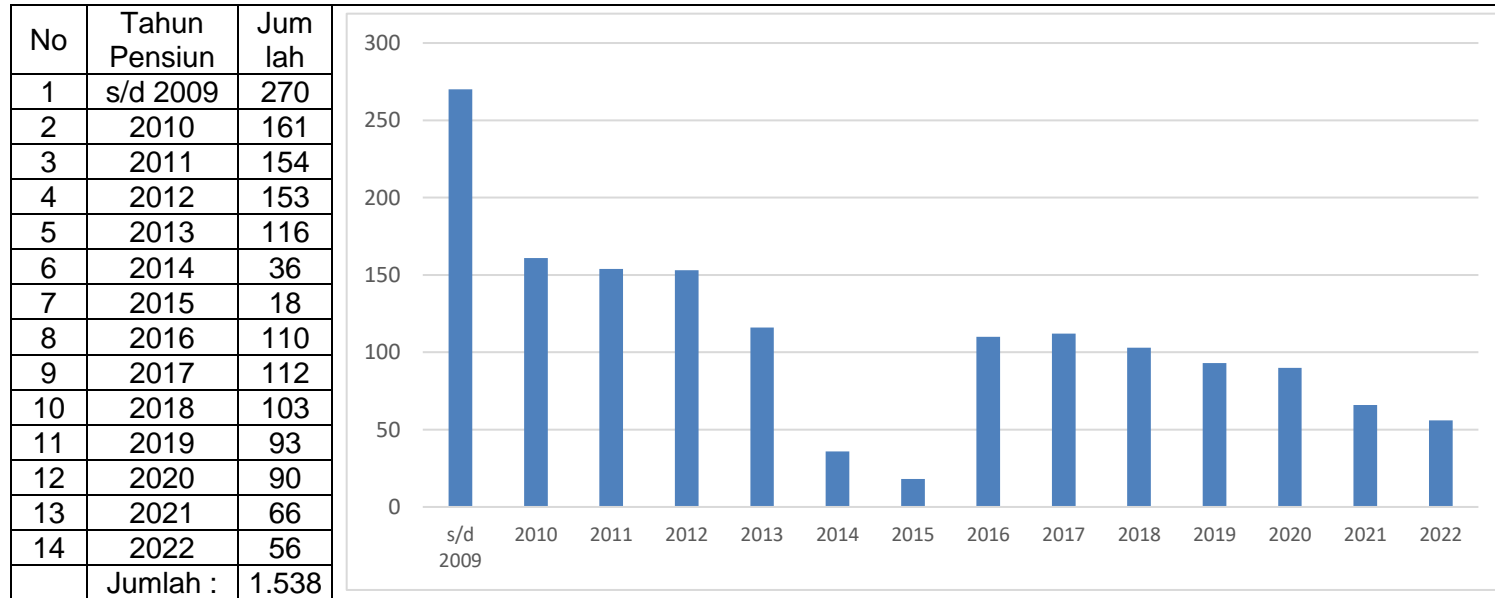

3. Support Registration di Data Base IPPU

Perbedaan sistem inputing data di Data Base lama dengan baru, adalah, di versi lama, inputing data bisa dilakukan oleh orang lain, namun di versi baru, harus dilakukan oleh anggota yang bersangkutan.

Dengan demikian, pengurus pusat dan pengurus tingkat wilayah secara terus menerus menghimbau anggotanya untuk melakukan registrasi di Data Base (versi baru ini). Untuk kedepannya perlu dicari solusi yang efisien dan efektif bagaimana caranya anggota-anggota tersebut mau melakukan registrasi sendiri di Data Base tersebut.

Sebagai evaluasi realisasi pendataan di Indonesia (nasional) yang didalamnya ada DKI Jakarta dapat diilustrasikan per Juni 2022 dan akhir Oktober 2022 sebagai berikut.

Tabel 16. Jumlah Anggota IPPU seluruh Indonesia dan teregistrasi di Data Base IPPU (Juni 2022)

No	Wilayah	Jlh Angg.	Jlh Regist.	%	No	Wilayah	Jlh Angg.	Jlh Regist.	%	No	Wilayah	Jlh Angg.	Jlh Regist.	%
1	D.I.Aceh	332	161	48,5	14	D.I.Y.	260	110	42,3	27	Sultra	461	168	36,4
2	Sumut	262	353	96,6	15	Jatim	1.117	702	62,8	28	Gorontalo	79	15	19,0
3	Sumbar	456	266	58,3	16	Banten	65	39	60,0	29	Sulbar	48	6	12,5
4	Riau	278	150	54,0	17	Bali	216	123	56,9	30	Maluku	34	14	41,2
5	Jambi	195	87	44,6	18	NTB	680	48	7,1	31	Malut	174	8	4,6
6	Sumsel	401	103	25,7	19	NTT	286	68	23,8	32	Papua	62	56	90,3
7	Bengkulu	182	164	90,1	20	Kalbar	240	58	24,2	33	Bgr-Dpk	474	474	100
8	Lampung	537	59	11,0	21	Kalteng	306	64	20,9	34	Tgrg	814	467	57,4
9	Babel	75	2	2,7	22	Kalsel	347	307	88,5	35	Bekasi	424	424	100
10	Kepri	8	8	100	23	Kaltim	139	37	26,6		Jumlah:			
11	DKI Jakarta	1.744	322	18,5	24	Sulut	130	12	9,2					
12	Jabar	1.150	800	69,6	25	Sulteng	145	72	49,7					
13	Jateng	410	136	33,2	26	Sulsel	265	141	53,2					

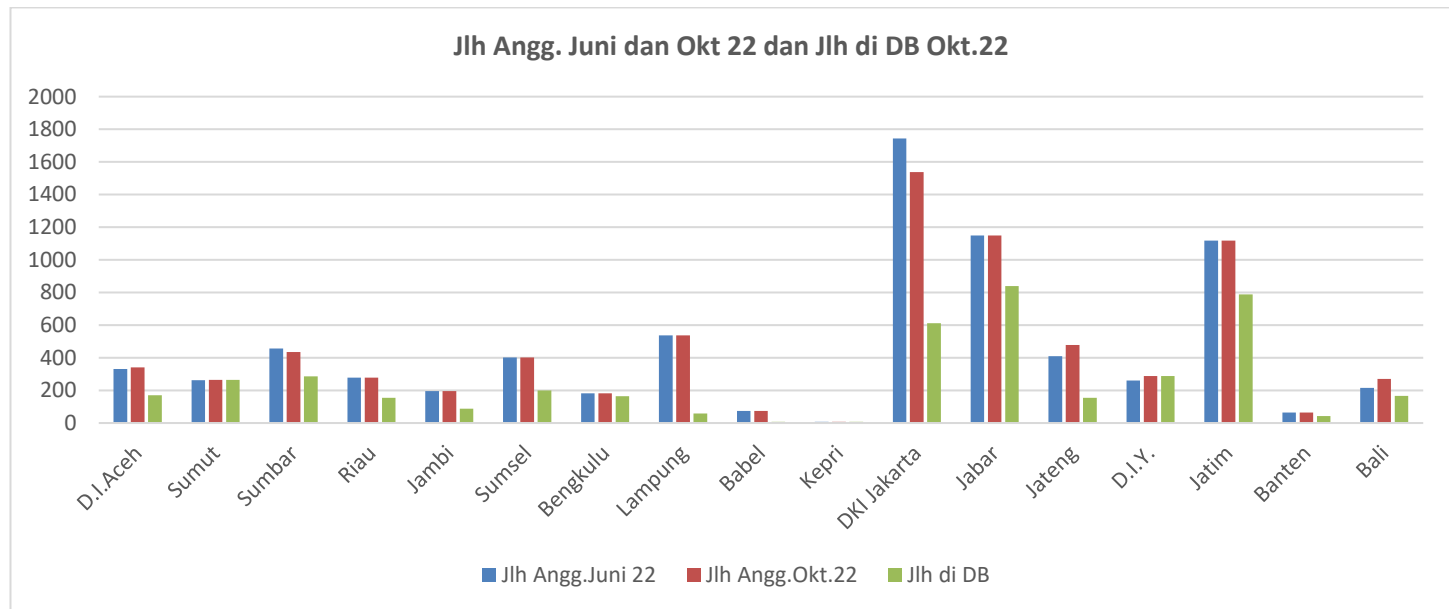
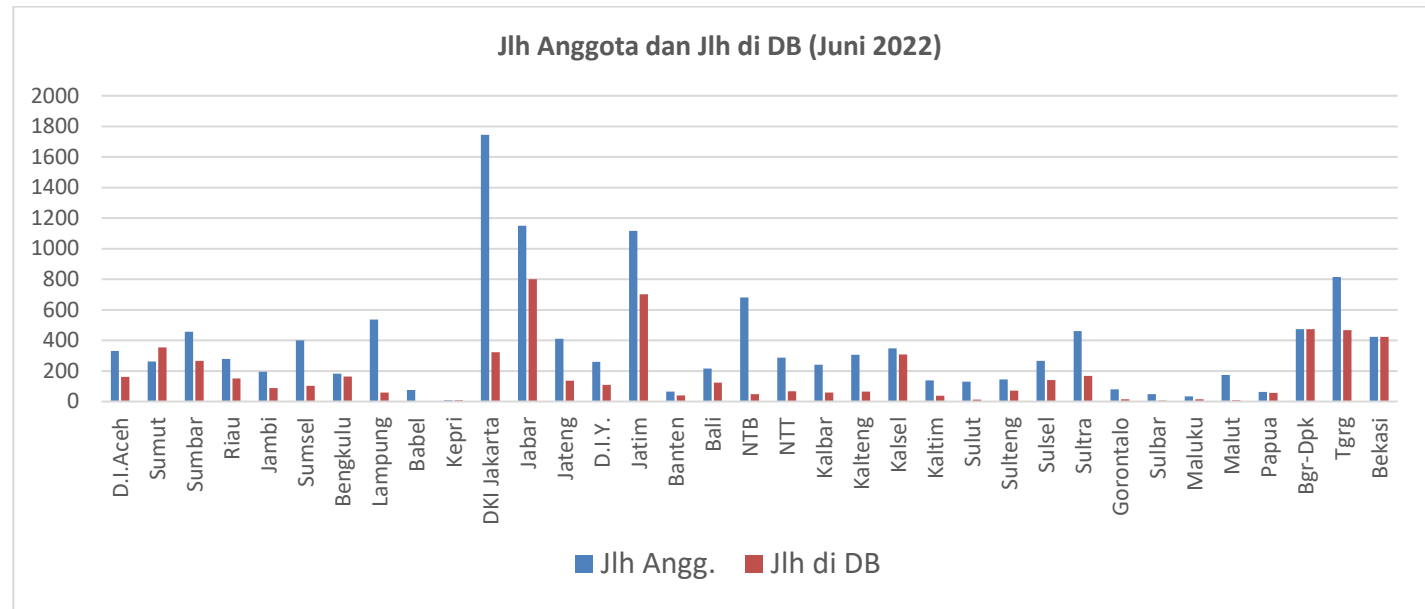

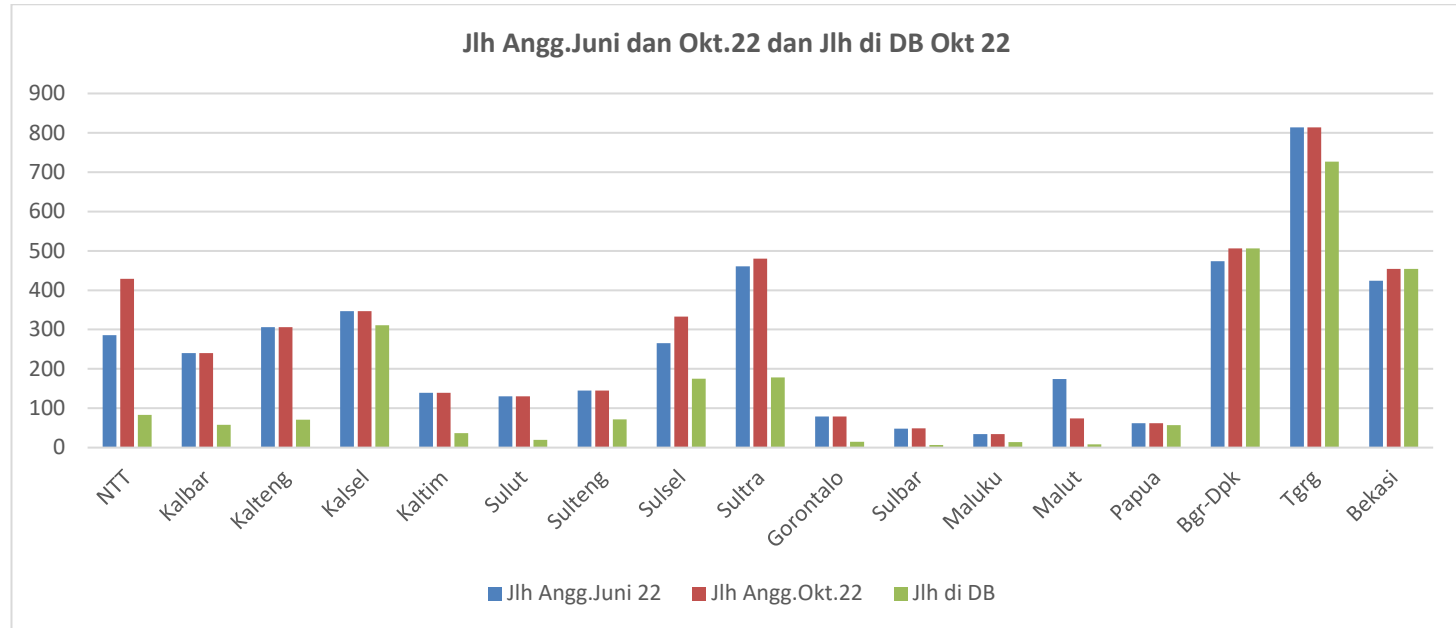

Tabel 17. Jumlah Anggota IPPU seluruh Indonesia dan teregistrasi di Data Base IPPU (Okt. 2022)

No	Wilayah	Jlh Angg.	Jlh Regist.	%	No	Wilayah	Jlh Angg.	Jlh Regist.	%	No	Wilayah	Jlh Angg.	Jlh Regist.	%
1	D.I.Aceh	340	171	50,3	14	D.I.Y.	287	287	100	27	Sultra	480	178	37,1
2	Sumut	264	264	100	15	Jatim	1117	788	70,5	28	Gorontalo	79	15	19,0
3	Sumbar	435	286	61,1	16	Banten	65	43	66,2	29	Sulbar	49	7	14,3
4	Riau	278	154	55,4	17	Bali	271	167	61,6	30	Maluku	34	14	41,2
5	Jambi	195	87	44,6	18	NTB	680	74	10,9	31	Malut	74	8	10,8
6	Sumsel	401	200	49,9	19	NTT	429	83	19,3	32	Papua	62	57	85,1
7	Bengkulu	182	164	90,1	20	Kalbar	240	58	24,2	33	Bgr-Dpk	506	506	100
8	Lampung	537	59	11,0	21	Kalteng	306	71	23,2	34	Tgrg	814	727	89,3
9	Babel	75	8	10,7	22	Kalsel	347	311	89,6	35	Bekasi	454	454	100
10	Kepri	8	8	100	23	Kaltim	139	37	26,6		Jumlah:	12922	7159	55,4
11	DKI Jakarta	1538	612	39,8	24	Sulut	130	20	15,4					
12	Jabar	1150	839	73,0	25	Sulteng	145	72	49,7					
13	Jateng	478	155	32,4	26	Sulsel	333	175	52,6					

Sementara ini, himbauan yang telah dan terus kita lakukan sebagai berikut :

“Disampaikan bahwa IPPU telah membangun Data Base Keanggotaan untuk seluruh Indonesia. Sehubungan dengan itu dimohon kepada bapak/ibu untuk melakukan registrasi di <http://103.12.84.200:81/ippu2>. Bilamana ada kesulitan dalam registrasi, mohon menghubungi Bidang 1 Organisasi dan Keanggotaan, khususnya kepada Bapak Rosnandi, WA 081281012421 (admin DKI Jakarta)”

Dari hasil inputing data di Aplikasi Data Base IPPU, per akhir Oktober 2022 dan dikaitkan dengan jumlah anggota per tahunnya dapat dipresentasikan dan diilustrasikan sebagai berikut.

Tabel 18. Jumlah Anggota dan yang teregistrasi di Data Base IPPU (Okt 2022)

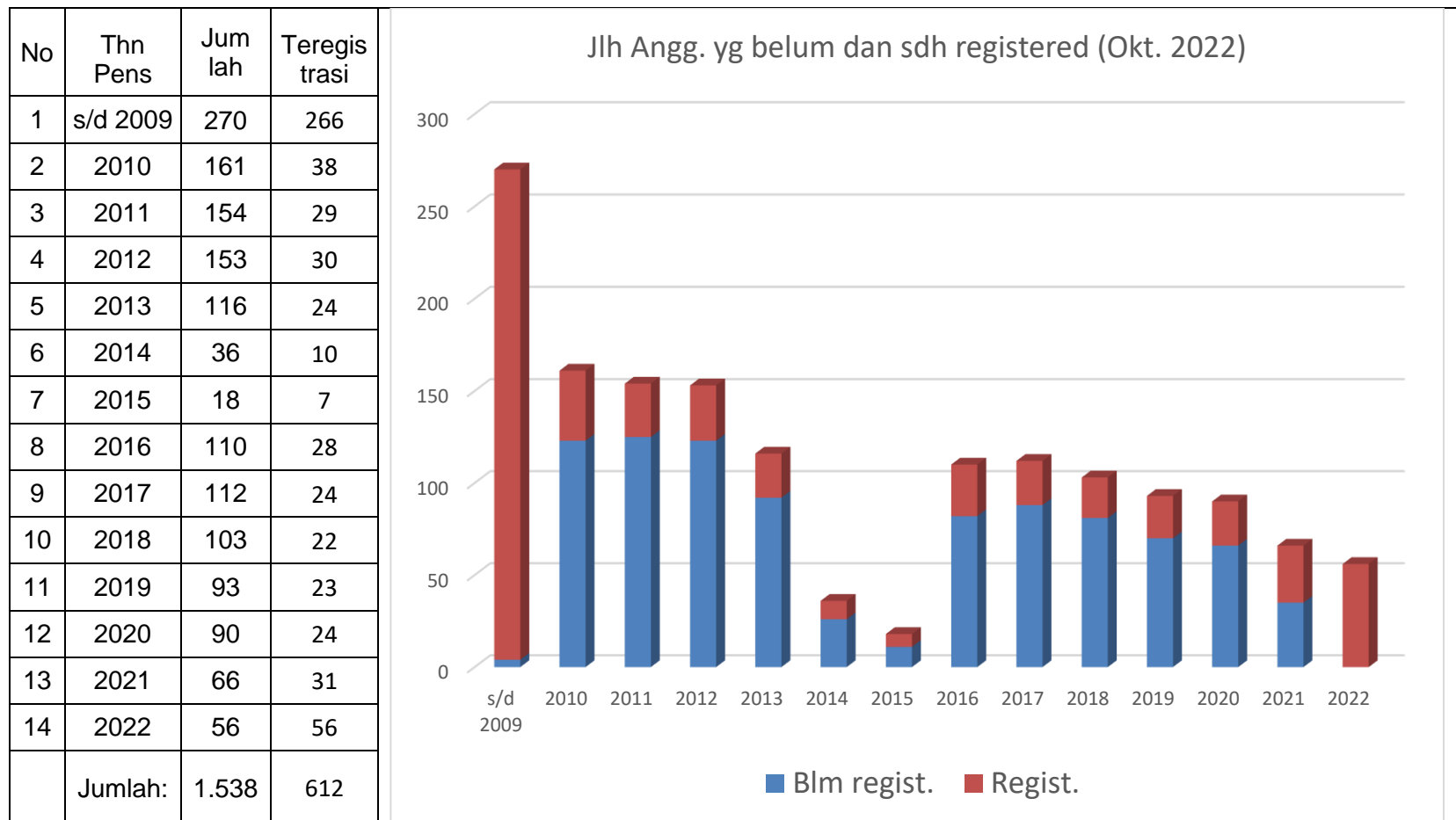

4. Support Evaluasi Kinerja / Kegiatan Pengurus

Pada saat menjelang Hari Raya Idul Fitri, IPPU Pusat berencana mengadakan kegiatan pemberian bingkisan lebaran kepada keluarga IPPU pra sejahtera. Untuk IPPU wilayah DKI Jakarta, secara perkiraan awal, sangat sulit untuk mengetahui keluarga pra sejahtera, mengingat, kebanyakan anggota IPPU wilayah DKI Jakarta sangat sedikit yang golongannya sebelum pensiun adalah golongan 1 dan 2. Dengan melakukan perhitungan skoring (dasar skoring dari IPPU Pusat), khusus di IPPU wilayah DKI Jakarta, dilakukan simulasi penetapan skor rata-rata yang berapa bisa dikelompokkan kelompok Pra sejahtera, sejahtera mandiri perlu bantuan, sejahtera mandiri dan sejahtera mandiri potensial. Untuk keperluan siapa-siapa yang akan mendapat bingkisan lebaran, dilakukan skoring terhadap beberapa orang yang potensial, yang hasil skoringnya seperti pada Lampiran 3 Laporan ini. Identifikasi secara detail, siapa-siapa yang masuk kelompok sejahtera mandiri potensial, belum dapat dilakukan, sehingga support data ke Bidang 3 belum dilakukan.

D. BIDANG II : SOSIAL DAN KESEHATAN

1. Update Data Kelompok Mandiri Perlu Bantuan dan Prasejahtera

Data kelompok mandiri perlu bantuan dan pra sejahtera, belum lengkap dan dilengkapi sambil berjalan. Hal ini sejalan dengan belum lengkapnya data anggota yang terkumpul semua, apalagi kalau didasarkan pada anggota yang sudah terregistrasi di Data Base IPPU.

Untuk keperluan pemberian bingkisan lebaran dan Harbak PU Ke-75 tanggal 3 Desember 2022, sudah dibuat Daftar anggota yang masuk kelompok sejahtera mandiri perlu dibantu dan pra sejahtera, seperti di Lampiran 3 Laporan ini. Dari data ini, dilakukan verifikasi dan konfirmasi lanjutan terhadap anggota tersebut dengan melakukan japri bagi yang punya no HP/WA dan dikirimkan surat ke alamat yang bersangkutan (bila alamatnya kurang jelas, dan tidak ada no HP/WA nya).

2. Pemanfaatan Sumber Dana Bantuan/Donatur
Sampai dengan Oktober 2022, dari hasil silaturahmi dan pendekatan, dapat diidentifikasi sebagai berikut.

Tabel 19 : Daftar Pemanfaatan Dana Bantuan

No	Penerima Bantuan	Alamat	Jenis Bantuan
1	120 orang Kelompok Mandiri perlu bantuan dan Pra Sejahtera (Harbak PU-3 Desember 2021)	Komplek PU Pasar Jumat, Pejompongan dan di luar komplek	Uang sebesar Rp. 250.000,- Sembako & Bingkisan (kain sarung)
2	Pengurus, anggota dan keluarga IPPU Wilayah DKI Jakarta	DKI Jakarta	Vaksinasi Covid-19 Dosis Ke-3 Booster (Februari 2022)
3	Pengurus IPPU Wilayah DKI Jakarta	DKI Jakarta	Buka Puasa Bersama 1443 H
4	126 orang Kelompok Mandiri Pra Sejahtera (Idul Fitri-1443 H)	Komplek PU Pasar Jumat & Pejompongan, Serta diluar Komplek	Uang Sebesar Rp. 700.000,-, Kain Sarung, dan Sembako (47) bungkus
5	Pengurus IPPU Wilayah DKI Jakarta	Kantor Sekretariat IPPU	Halal Bihalal 1443 H dan Ceramah oleh Ustad DR. KH. Shobahussur Syamsi dari Yayasan Al-Azhar
6	Pengurus IPPU Wilayah Nasional	DKI Jakarta	Tuan Rumah Penyelenggaraan BEP sebanyak 6x Kegiatan
7	Launching Haji & Umrah	Jl. Pattimura 20 Jakarta Selatan	Informasi Haji & Umrah (bagi warga pensiunan PUPR)
8	Pengurus IPPU Wilayah DKI Jakarta	DKI Jakarta	Silaturahmi Pengurus IPPU Wilayah DKI Jakarta

3. Pelaksanaan Bantuan/Bingkisan/Pencerahan, dll
Sampai dengan Oktober 2022, Alhamdulillah telah dilaksanakan/diselenggarakan kegiatan – kegiatan sebagai berikut.

Tabel 20 : Daftar Kegiatan Pemberian Bantuan/bingkisan dan Pencerahan

No	Tanggal & Tempat	Nama Kegiatan	Jlh yg dibantu/ Jlh Peserta	Keterangan
1	2 Desember 2021 Komplek PU Pasar Jumat	Harbak PU Ke-75	120 orang Kelompok Pra Sejahtera	Uang sebesar Rp. 250.000,- dan Sembako per orang
2	2-12 Februari 2022 Klinik PUPR dan Kemenkes	Penyelenggaraan Vaksinasi Covid-19 Dosis Ke-3 (Booster)	Pengurus, anggota dan keluarga IPPU Wilayah DKI Jakarta	Kantor PUPR
3	13 April 2022	Buka Puasa Bersama	Pengurus IPPU DKI Jakarta	Resto Bulungan Jakarta Selatan
4	27 April 2022 Komplek PU Pasar Jumat, Pejompongan, dan diluar komplek PU	Pemberian ZIS, Bingkisan Lebaran, dan Sembako PUPR Tahun 1443 H	126 orang Kelompok Pra Sejahtera	Uang Sebesar Rp. 700.00,- Sarung, dan Sembako (47 paket)
5	17 Mei 2022 Kantor Sekertariat IPPU	Halal Bihalal Tahun 1443 H	Warga IPPU Wilayah DKI Jakarta	Ceramah oleh Ustad DR. KH. Shobahussur Syamsi
6	Juli 2022 Agustus 2022 September 2022 Oktober 2022 Secara Virtual	Tuan Rumah Penyelenggaraan BEP	Keluarga IPPU Wilayah Nasional	6x Kegiatan
7	16 September 2022 Zoom Meeting	Launching Website Ibadah Haji & Umrah	Keluarga IPPU Wilayah Nasional	Informasi Haji & Umrah IPPU
8	Oktober 2022 Sekretariat IPPU Wilayah DKI Jakarta, Zoom Meeting	Rapat Bulanan Ketua dan Pengurus IPPU Wilayah DKI Jakarta	Pengurus IPPU Wilayah DKI Jakarta	Silaturahmi Dua Tahun Kepengurusan IPPU Wilayah DKI Jakarta

E. BIDANG III : USAHA DAN KESEJAHTERAAN

1. Update Data Kelompok Sejahtera Potensial

Dari perkiraan jumlah anggota di kelompok sejahtera potensial yang diperkirakan sebesar 17 % atau sejumlah 371 orang, sebenarnya cukup rasional. Namun karena adanya keterbatasan waktu, data dan fasilitas komunikasi, sejumlah tersebut sulit untuk diidentifikasi. Hal ini juga didukung bahwa diantara pengurus sendiri yang potensial (dan masih aktif bekerja) dari 29 orang, lebih separuhnya masih aktif bekerja dan atau masih punya kegiatan yang menghasilkan uang.

Untuk mendatang, direncanakan update data terus dilakukan sehingga dapat diidentifikasi jenis profesi dari para anggota tersebut. Namun diperkirakan dari sejumlah 371 orang tersebut dengan rincian sebagai berikut :

Tabel 21 : Daftar Kompetensi (sesuai SKKNI) dan jumlah Anggota

No	Jenis Kompetensi Umum	Jumlah	Keterangan
1	Teknik Jalan	pm	
2	Teknik Jembatan	pm	
3	Manajemen Konstruksi	pm	
4	Sumber Daya Air	pm	
5	Bangunan Gedung	pm	
6	Bangunan Gedung dan Rumah Negara	pm	
7	Teknik Penyehatan	pm	
8	Permukiman dan Perumahan	pm	
9	Penyusunan Peraturan Per-UU-an	pm	
10	Manajemen Aset	pm	
11	Manajemen Proyek	pm	
12	Auditor	pm	
13	K4	pm	
14	Dll.		

2. Penggalangan Sumber Pekerjaan/Fasilitas Usaha

Telah dilakukan silaturahmi dan pendekatan kepada para sumber pekerjaan/fasilitas usaha, sampai dengan Oktober ini, sebagai berikut.

Tabel 22 : Daftar sumber Pekerjaan/Fasilitas Usaha

No.	Nama Person/Instansi/Institusi	Alamat	Jenis Pek/Usaha yang diharapkan
1	KORPRI-PUPR	Pattimura 20 Keb. Baru Jaksel	penjajakan
2	PEMDA DKI Jakarta	Tersebar di wilayah DKI Jakarta	penjajakan
3	Darma Wanita PUPR	Pattimura 20 Keb. Baru Jaksel	Penjajakan/kantin
4	Asosiasi Profesi, LSP, LPJK, LPK (bidang ke PU an)	Tersebar di wilayah DKI Jakarta	Penjajakan *) lihat tabel 6
5	Kampus PUPR, Menara-2 Perumnas, Komplek-2 Perumahan PUPR	Tersebar di wilayah DKI Jakarta	UMKM (kantin, laundry, travel, dll)
6	Lahan-lahan PUPR (Simpruk, dll)	Tersebar di wilayah DKI Jakarta	Hidroponik, dll
7	BPSDM, Biro Kepegawaian, Biro Umum	Pattimura 20 Keb. Baru Jaksel	pelatihan

3. Fasilitas Anggota Untuk Mendapat/Menciptakan Pekerjaan/Usaha

Tabel 23 : Daftar Pekerjaan/Usaha/sertipikat yang sedang di proses dan atau telah didapat

No.	Nama Person/Instansi/Institusi	Jenis Pekerjaan/ Usaha/sertipikat	Keterangan
1	KORPRI, Pemda, Asosiasi Profesi, LSP, LPJK, LPK	Pelatihan bidang ke PU an teknis dan non teknis	Proses MOU PIC : Iwan Z; Yoewono; Gunawan M; Nana Sudiana
2	Kampus PUPR, Menara-2 Perumnas, dan komplek PU Pasar Jumat, Apartemen Tanah Kusir	UMKM (Kantin, laundry, travel, dll.	Proses MOU PIC : Djoko Mursito; Singgih Karyawan; Iwan Z; Mamat
3	Lahan-lahan PUPR (Simpruk, dll)	Hidroponik	Proses MOU PIC : Azwar Muchtasar; Gatot Soerjatmodjo; Mamat; Nana Sudiana Sudah ada vendor yang mau mengelola
4	Gedung ex Habitat (apabila renovasi selesai)	Delivery Order Seilera	Proses MOU PIC : Rosnandi; Singgih Karyawan Sudah dilakukan survey dengan penyedia jasa
5	Masjid Istiqlal	Clening Service	Proses MOU PIC : Iwan Z

4. Evaluasi Kegiatan-kegiatan yang sudah di Programkan
Hal-hal yang perlu di evaluasi dan dicarikan solusinya antara lain :

Tabel 24 : Daftar Kegiatan yang perlu dievaluasi

No	Nama Kegiatan	Keterangan
1	Kantin Layang (kelanjutannya)	Kantin Layang yang diisi oleh Pak Cece, tidak dilanjutkan. Informasi dari bapak Ketua Umum IPPU DKI Jakarta, sudah ada pihak lain (vendor) yang berminat mengisinya. Salah satu syaratnya bentuk usaha UMKM. Manajemen baru ini perlu dilengkapi dengan membuat peraturan-peraturan/persyaratan-persyaratan untuk pemakaian kantin layang agar berjalan sesuai harapan.
2	Kantin Kantor LPJK	Proses ijin resmi pemakaian ruang kantin harus diproses ulang, dengan <ul style="list-style-type: none"> - membuat surat ke Ditjen. Cipta Karya sebagai pengelola aset. - membuat proposal rencana usaha yang ditujukan ke Kemenkeu Sambil ijin diproses, diharapkan vendor yang akan mengisi kantin sudah bisa mulai beroperasi setelah mendapat izin dari Ditjen Cipta Karya. Calon Vendor yang akan mengisi : Warung Kopi OYAG dan Warung Nasi. Proses ijin minta bantuan Biro Umum Kem.PUPR bagaimana prosedurnya.
3	Hidroponik & Cafe di Simprug/Senayan	Usaha di Simprug tidak dilanjutkan, karena tanah akan dipakai untuk perumahan.
4	Taman parkir di Komplek Pasar Jumat	Masih dalam proses perizinan dengan Biro BMN, Kem. PUPR.
5	Tempat cuci kendaraan di Komplek Pasar Jumat	Akan dirapatkan lebih lanjut

No	Nama Kegiatan	- Keterangan
6	Minimarket/Toserba di Rusun Pasar Jumat dan Rempoa	<p>- Tanggal 28 Oktober 2022 telah bersilaturahmi ke Ka. Biro Umum dan staff. Kesimpulan : akan dibantu prosesnya dan akan melakukan survey lokasi</p> <p>- Tanggal 7 November 2022 telah dilakukan survey bersama pihak Biro Umum Kem.PUPR dan pengelola Rusun PUPR Rempoa untuk melihat ruangan yang sesuai untuk mini market/toko kelontong kebutuhan sehari-hari .</p> <p>Kesimpulan :</p> <ul style="list-style-type: none"> - Dipilih satu ruangan di lobi bawah rusun ukuran 4,8x4,8 m2 sebagai tempat mini market tersebut. - Ijin penggunaan dan nilai sewa PNBPN harus diproses. - Disarankan vendor yang mengisi perorangan/UMKM. Kalau perusahaan retail, nilai sewa PNBPN tinggi. - Vendor atau pihak yang akan mengisi akan ditentukan oleh Ketua Umum IPPU DKI Jakarta <p>Ijin resmi diproses dengan</p> <ul style="list-style-type: none"> - membuat surat ke Sekjen. Kem PUPR, u.p Ka.Biro Umum sebagai pengelola aset. - membuat proposal rencana usaha yang ditujukan ke Kemkeu - Proses ijin dan sewa PNBPN minta bantuan Biro Umum Kem.PUPR bagaimana prosedurnya.
7	Fotocopy	<p>Atas masukan dari Biro Umum, usaha foto copy sekarang ini kurang menguntungkan, karena kegiatan perkantoran sudah banyak yang <i>paperless</i>. Oleh karena itu usaha penyewaan mesin fotocopy masih dalam pertimbangan.</p>

Agar Program Kegiatan Di atas dapat terlaksana dengan efektif, disarankan untuk membentuk Tim Task Force yang dibentuk berdasarkan SK Ketua Umum IPPU Wilayah DKI Jakarta dan terdiri dari :

- Ketua Tim : Bapak Tontro Prastowo
- Wakil Ketua Tim : Bapak Iwan Zarkasi
- Anggota-anggota : Bapak Satriadi,
Ibu Wati Herawati,
Bapak Gunawan,
Bapak Mamat,
Ibu Irawati.

PENUTUP

Dengan telah terlaksananya berbagai kegiatan selama dua tahun berjalan ini, semoga dapat memberikan manfaat bagi anggota IPPU Wilayah DKI Jakarta menuju kepada meningkatnya kesejahteraan para anggota, tersalurkannya potensi para anggota sesuai dengan keahlian / profesi yang dibutuhkan dan semakin eratnya silaturahmi antara anggota IPPU Wilayah DKI Jakarta maupun dengan yang masih aktif berdinamis.

Semoga pada periode tahun yang akan datang, pendataan anggota IPPU Wilayah DKI Jakarta akan lebih baik, pelaksanaan kegiatannya semakin lancar dan tepat sasaran sehingga kesejahteraan anggota IPPU Wilayah DKI Jakarta akan semakin meningkat.

LAMPIRAN

Lampiran 1. Laporan Tahunan 2021-2022 IPPU wil DKI Jakarta.

Bio Data Pengurus IPPU Wil. DKI Jakarta

(sesuai SK Ketua Umum IPPU Pusat No. 17/KPTS/X/2020 tanggal 13 Oktober 2020, dilengkapi tempat & tgl lahir, Unit Organisasi dan domisili)

No	Pengurus	Nama	Tempat & tanggal lahir; Unit Organisasi	Domisili
1	Pembina	1.Direktur Jenderal Perumahan Kementerian PUPR		
		2.Kepala Balai PUPR se-DKI		
2	Penasehat			
		1.Gembong Priyono	Solo, 22 September 1946 Setjen	Jaksel
		2.Setiabudi Algamar	Bukittinggi, 22 Okt 1953 Setjen	--,,--
		3.Ismanto	Solo, 20 Januari 1953 Setjen	--,,--

No	Pengurus	Nama	Tempat & tanggal lahir; Unit Organisasi	Domisili	
3	Pengurus				
		Ketua	Syarif Burhanuddin	Uj.Pandang, 9 Jan 1960 Bina Konstruksi	Jaksel
		Ketua I	Ismono Yahmo	Semarang, 25 sept 1953 Bina Konstruksi	--,,--
		Ketua II	Moh. Tontro Prastowo	Cirebon, 20 Maret 1947 Bina Marga	Jaktim
		Sekretaris	Sri Apriatini Soekardi	Bandung, 27 April 1952 B.Marga/Setjen	Jaksel
		Sekretaris I	Apriadi Mangiwa	Makale, 19 April 1960 Sbr Daya Air	--,,--
		Sekretaris II	Singgih Karyawan P	Jakarta, 29 Januari 1960 B.Marga/B.konst	--,,--
		Bendahara	Rani Woro Wirasmi	Jakarta, 11 Desemb 1951 C.Karya/ltjen	Jaksel
Wkl Bendahara	Wati Herawati	Bandung, 20 Sept 1954 Setjen	Jakpus		

Lampiran. 1. (lanjutan)

No	Pengurus	Nama	Tempat & tanggal lahir; Unit Organisasi	Domisili
Bidang 1 : Organisasi dan Keanggotaan				
	Ketua	Yoewono HS	Tuban, 18 Agustus 1951 B.Marga/Setjen	Jaksel
	Anggota	Rosnandi	Pariaman, 2 Nopemb 1958 Bina Marga	--,,--
		Bambang Nugroho Hartoto	Surakarta, 4 April 1955 Cipta Karya	--,,--
		Bambang Nusantara	Jakarta, 24 Mei 1958 Pemb. Infrastruktur	Jakbar
		Gatot Soerjatmodjo	Surakarta, 25 Agust 1956 Bina Marga	Jaktim
		Budiarti	Bogor, 3 Desember 1954 Pembiayaan. Infrastruktur	--,,--
Bidang 2 : Sosial dan Kesehatan				
	Ketua	Mamat Rachmat	Garut, 6 Juli 1956 Setjen	Jaksel
	Anggota	Satriadi	Jakarta, 26 Mei 1956 Perumahan	--,,--
		Gunawan	Bengkulu, 3 April 1958 Bina Konstruksi	--,,--
		Budi Prayitno	Yogyakarta, 10 Juni 1948 Cipta Karya	--,,--
		Mohammad Muljahardi	Bandung, 9 Mei 1952 Bina Marga	--,,--
		Citroseno Hendraningrat	Yogyakarta, 9 Peb 1949 Bina Marga	Jatim
		Irawati Imran	Uj.Pandang, 18 Mei 1960 BP Infrast wil	--,,--

Lampiran. 1. (lanjutan)

No	Pengurus	Nama	Tempat & tanggal lahir; Unit Organisasi	Domisili
	Bidang 3 : Usaha dan Kesejahteraan			
	Ketua	Iwan Zarkasi	Jepara, 17 Maret 1960 Bina Marga	Jaksel
	Anggota	Lukman Arifin	Malang, 1 Juli 1952 Setjen	Jakbar
		Azwar Muchtasar	Pariaman, 6 Juni 1952 Pembiay Infrast	Jaktim
		Amirudin	Gombong, 5 Ags 1953 Cipta Karya	--,,--
		Cece Sutapa	Bandung, 1 Pebr 1955 Cipta Karya	Jakpus
		Winarno	Solo, 22 Juni 1953 Bina Marga	Jaksel
		Edy Putra	Padang, 21 April 1952 Setjen	--,,--
		Samsyul Hadi	Tlg Agung, 28 Sept 1955 Cipta Karya	Jaktim

Lampiran-2. Laporan Tahunan 2021-2022 IPPU Wil. DKI Jakarta

Bio Data Anggota IPPU DKI Jakarta yang Teregistrasi di Data Base IPPU

Rekapitulasi :

BK / BM / BP Tol / BPIW / BPSDM / CK /ex-Balitbang / Itjen / Pemb.Infras / Prmh / SDA / Setjen : 31/177/1/6/21/145/4/33/19/20/50/105

Kota : B / P / S / T / U : 29 / 55 / 383 / 137 / 7; Gol. 4 / 3 / 2 / 1 : 356 / 80 / 65 / 11; Penerima Santunan : 2021 = 51; 2022 = 121

Ket. : nama dengan huruf tebal : alm/almh

No.	No.DB	NAMA / (istri/suami)	Tlp/HP	Tgl Lhr	Gol	Satminkal	ALamat Rumah	Tgl.Pens	Kota	JS	Pen.Sant.	
											2021	2022
1	2	3	4	5	6	7	8	9	10	11	12	13
1	490	Santoso (alm) / Sri Sodarmi	081283423013	27/07/27	3	Bina Marga	Kompl. PU Psr Jumat, Jl. Susilo blok IV/3.03 RT.06/10 Jaksel	01/08/77	S	230		
2	291	Ismail ilyas (alm) / --	085778005966	02/10/27	2	Setjen	Komplek PUPR Pasar Jumat Jl. Haryono No 24; vertigo, kurang *	01/11/79	S	300	1	1
3	135	Soedjati (alm) / Kiswati	0215702827	14/11/25	2	SDA	Jl. Pengairan no: 24 RT.011/ RW.006 Bendungan Hilir, Jakpus	01/12/81	P	270	1	1
4	161	Ir. Sihono Pry (alm) / Trie	087881900553	16/10/53	4	SDA	Jl.Pengairan no.30, Pejompongan Jakpus	10/05/87	P	190		
5	168	Okam (alm) / Nani	089521461969	01/03/38	1	Cipta Karya	komplek PU pasar jumat Jln suhodo III no 84 RT.003/010 pondok pinang Jaksel; sehat, kurang *	01/04/88	S	310	1	1
6	214	Sahroni bin Amat Kasan (alm) / Sudatin	087700155511	17/06/30	2	Cipta Karya	Komplek PU Pasar Jumat Jl Haryono 1 Rt.011/010 No.11 Pdk Pinang Lebak Bulus Jaksel; skt tua, kurang *	30/06/89	S	285	1	1
7	588	Sutrisno (alm) / Mastuti	085781563035	17/09/33	3	Cipta Karya	Komplek PU Psr Jumat; Jl. Haryono I No. 19. RT.11/10 Jaksel	01/10/89	S	215		
8	221	R Saleh Wiradiredja (alm) / U. Sukinah	021-7699950 / 08161125559	14/04/34	3	Bina Marga	Komplek PRPU Pasar Jumat Blok VIII No. 202 RT 013 RW 10 Kelurahan Pondok Pinang Keb.Lama Jaksel; sehat, sedang *	11/04/90	S	215	1	1
9	247	Drs. Richard Robinson (alm) / Roesmahar N	082122661248	14/05/34	3	Setjen	Jl. Sapta Taruna Raya 23/203(Rusun); sehat, sedang *	01/06/90	S	215		1
10	322	Soeparjo BME / ----	021-8445648	15/09/34	3	Bina Marga	Komplek Bina Marga no. 5, Rt. 01/Rw. 05, Cipayung. Jakarta Timur	01/10/90	T	260		
11	306	M.D. Herry Bey	081386753333	20/02/35	2	Setjen	Kompl PU Psr Jumat; <u>sehat, cukup</u>	01/03/91	S	240		1

Lampiran – 2 (lanjutan)

No.	No.DB	NAMA / (istri/suami)	Tlp/HP	Tgl Lhr	Gol	Satminkal	ALamat Rumah	Tgl.Pens	Kota	JS	Pen.Sant.	
											2021	2022
1	2	3	4	5	6	7	8	9	10	11	12	13
12	450	Walujo / ----	pm	24/05/46	2	Bina Marga	kompl psr jumat jl.muchtarudin no.13a jaksel	01/06/91	S	270		
13	289	Sardi Soediharso (alm) / Endang	087878886143	20/08/35	3	Bina Marga	Kompl PU Bina Marga jl. Susilo no.201 Rt.01/10 Pdk pinang keb. Lama; <u>skt tua</u> , cukup; tdk ada di rt.01	01/09/91	S	245	1	1
14	113	Sanoet Hadiprayitno / ---	085694949870	13/04/36	2	Cipta Karya	Komplek PAM Lama RT. 009/ RW. 06 no: 76 Jakpus	01/05/92	P	300	1	1
15	286	Moertiono (alm) / Amimi	085893043733	14/05/37	4	Cipta Karya	Jl. Haryono I No.13; skt tua, cukup *	01/02/93	S	205		
16	523	Rd. Murtiono (alm) / Amimi Asriningsih	pm	01/01/41	4	Cipta Karya	Kompl. PU Psr Jumat, Jl. Haryono I no.13. RT.09/10 Jaksel	01/02/93	S	190		
17	208	Syamsudo (Alm) / Lily Purwalia	0217511864/ 08118401947	15/03/37	4	Setjen	Jl. Muchtarudin 1 No. 60 Komplek PU Pasar Jumat RT 002 RW 010 Pondok Pinang Keb. Lama Jaksel 12310	01/04/93	S	190		
18	177	Atjang Arsan (alm) / Sri Wahyuni	0218654257	17/08/50	3	Pemb.Infras	Komplek PU Jl. Swakarsa III no. D25 RT.009/RW.003, Pondok Kelapa	01/08/93	T	230		1
19	302	Suparjo	088211287113	15/07/37	3	Bina Marga	Kompl PU Psr Jumat; Jl. Suhodo No. 53; <u>skt tua</u> , <u>cukup</u>	01/08/93	S	215		1
20	212	Satam / ----	021-7651903	10/05/39	3	Cipta Karya	Kompl PU Psr Jumat; Jl. Sapta Taruna 1 no. 10 (rusun); skt berat, cukup *	02/09/94	S	230	1	1
21	171	Abdul Samad Karim, BAE (alm) / Nurhayati	7651750; 085694478623	10/03/39	3	Cipta Karya	JL. Suhodo No. 2 Kompl PUPR Pasar Jumat RT 003/010, Pdk Pinang, Jaksel; sakit tua, kurang *	01/12/94	S	245		1
22	207	Suradi (alm) / Sutari	081385834345	05/07/47	3	Bina Marga	Komplek PU Ps. Jumat, RT 002 RW 010, Kel. Pondok Pinang, Kec. Keb. Lama, Jaksel; sehat, cukup	01/12/94	S	215		1
23	130	Stanislaus Soetidjan (alm) / Maria Djoeminten	0818213839	14/12/38	3	Cipta Karya	Jl. Pengairan no: 36 RT. 011/ RW. 006 , Pejompongan Jakpus	01/01/95	P	245		1
24	454	Bonasut Lomban Toruan, BE	pm	19/03/39	4	Itjen	Kompl. PU Psr Jumat, Jl. Suhodo I no.12 Jaksel	01/04/95	S	130		
25	407	Noerwaskito D, SH / Umi Adhi Cahyani	021-8641184 - 081318596711	24/04/39	4	Setjen	Kompl. PU; Jl. Swakarsa 3 No. D.14 Pdk Kelapa Duren Sawit Jaktim 13450	01/05/95	T	205		
26	477	Djumadi (alm) / Karni	085894468795	08/04/50	2	Bina Marga	Kompl. PU Psr Jumat, Jl. Susilo blok III/4.05 RT.06/10 Jaksel	01/05/95	S	270	1	

Lampiran – 2 (lanjutan)

No.	No.DB	NAMA / (istri/suami)	Tlp/HP	Tgl Lhr	Gol	Satminkal	ALamat Rumah	Tgl.Pens	Kota	JS	Pen.Sant.	
											2021	2022
1	2	3	4	5	6	7	8	9	10	11	12	13
27	224	Pratisto (alm) / Wijasti	081285730491	05/11/40	4	Itjen	Jl. Swakarsa III. D.35 Pdk Kelapa Kompl PU Jaktim	01/07/95	T	190		
28	245	Syahlan Djapar / Suratin	021. 769.9939/ 081236109212	10/06/39	3	Setjen	Jl. Haryono III No.3; skt tua, sedang *	01/07/95	S	215	1	1
29	460	Ir. Nugraha Winardi	021-77651922	27/07/38	4a	Itjen	Kompl. PU Psr Jumat, Jl. Susilo blok VI/3.01 RT.05/10 Jaksel	01/08/95	S	175		
30	174	Anang Kuswara / ----	021-657761; 085717019975	14/01/40	3	Bina Marga	Komp.PU -Jl.Sapta Taruna Raya no.8 Rt.01/010 Pdk Pinang Psr.Jumat Jaksel; jantung, kurang *	09/10/95	S	230	1	1
31	165	Hilmar Ambarita / ----	021-7513759 / 085946503526	12/12/39	4	Itjen	Kompleks PU Pasar Jumat, Jl. Suhodo 1 No.2, Jakarta 12310	01/01/96	S	175		
32	441	Drs. Soetanto (alm) / Sri Rohmani	470010273 / 081327158683	01/01/40	3	Setjen	Kompl. PU Psr Jumat; Jl. Sapta Taruna I no. 2 Jaksel	01/01/96	S	230		1
33	510	Oman Alibasyah / Herlina (almh)	0838942703349	02/12/40	3	Bina Marga	Komplek PU Psr Jumat; Jl. Sapta Taruna I blok X/3.03 RT.13/10 Jaksel	01/01/96	S	215		
34	304	Drs. M. Jasin Karaden (alm) / Rosmaniar	021-7695610	24/01/40	4	Bina Marga	Kompl PU Psr Jumat; Jl. Suhodo 49; <u>sehat, baik</u>	01/02/96	S	190		
35	377	Ir. Janeyta Juni / ----	08151805102	15/01/43	4	Bina Marga	Komplek Bina Marga no.17 RT.003/005 Cipayung Cipayung Jaktim	01/02/96	T	190		
36	422	S. Tamiang Manurung, MSc / Dameria sihhombing	081383350884	09/06/44	4	Setjen	Jl. Swakarsa 3 No 47 Pondok Kelpa Duren Sawit Jaktim	28/04/96	T	205		
37	599	Achwar Zen / Fauziah	pm	17/04/40	4	Setjen	Komplek PU Psr Jumat; Jl. Sapta Taruna Raya No. 3 RT.12/10 Jaksel	01/05/96	S	175		
38	86	Tukiyat, BA (alm) / Lestari reniati	085813642759	06/07/40	3	SDA	Jl.Swakarsa III No.D23 Rt.009/03 Pondok Kelapa 13450 -Jaktim	01/08/96	T	230	1	1
39	129	Sukadi (alm) / Ginah	0215720495	03/07/40	3	SDA	Jl. Pengairan no 32 Pejompongan Jakpus	01/08/96	P	245	1	1
40	203	Ali Hanafiah (alm) / Zukhalrah	7651918; 08161484868	16/07/39	3	Cipta Karya	Komplek PU Pasar Jumat RT 011 RW 010 Jl. Haryono I NO. 5 Pondok Pinang Keb. Lama Jaksel; sehat, baik	01/08/96	S	245		
41	423	Drs. Soesanto (alm) /Sri Rochmani	081387158683	29/01/44	3	Bina Marga	Komplek PU Pasar Jumat Jl. Sapta Taruna I/No 2 Jaksel	01/09/96	S	245		

Lampiran – 2 (lanjutan)

No	No.DB	NAMA / (istri/suami)	Tlp/HP	Tgl Lhr	Gol	Satminkal	ALamat Rumah	Tgl.Pen s	Kota	JS	Pen.Sant.	
											2021	2022
1	2	3	4	5	6	7	8	9	10	11	12	13
42	230	Gino Saputra / Suratmi	081310443657	28/03/41	2	Setjen	Jl. Susilo Blok. II/2.02; skt berat, kurang *	26/12/96	S	270	1	1
43	211	Sri Hartini / ----	081311076031	18/07/47	3	Pemb.Infras	Jl. Sapta Taruna II Dalam No. 7A, Komplek PU, Lebak Bulus	01/01/97	S	140		
44	303	Herman M (alm) / Yeni Romlah	021-75916859 / 08170980863	29/12/41	3	Setjen	Kompl PU Psr Jumat; Jl. Muhtarudin 17A RT.02/10; <u>sehat, cukup</u>	01/01/97	S	215		1
45	136	R. Soedjono (alm) / Sri Rochani	0215720826	18/02/41	3	SDA	Jl. Pengairan no: 22A RT.011/ RW.006 Bendungan Hilir Jakpus	01/03/97	P	245	1	1
46	301	Sukarna / Raheti	082112503931	09/04/41	3	Setjen	Kompl PU Psr Jumat; Jl. Muchtarudin I No. 59; <u>sehat, cukup</u>	01/05/97	S	200		1
47	466	Aprianto Susanto Seno / sudarsih	0812837762625	23/04/41	3c	Bina Marga	Kompl. PU Psr Jumat, Jl. Susilo blok IV/1.04 RT.05/10 Jaksel	01/05/97	S	185		
48	94	Sulastadi, M.Sc. / ----	22703225/ 08161861968	08/05/41	4	Bina Marga	Jl. Cempaka I No. 1 Bintaro, Jaksel 12330	01/06/97	S	175		
49	172	Ir. Sarwoko, MM / ----	021-7695738 / 085697365826	27/07/41	4	Cipta Karya	JL. Suhodo No. 4 Kompl. PUPR Pasar Jumat RT 003/010, Pondok Pinang, Jaksel	01/08/97	S	160		
50	530	Meyzar Har Meyso, SH / Itje Suharnilis	081311524244	15/07/37	4b	Cipta Karya	Komplek PU Psr Jumat; Jl. Haryono I No. 6. RT.11/10 Jaksel	01/08/97	S	175		
51	600	P. Harjanto, BBA / U. Sriyati	pm	14/07/41	3	Bina Konstruksi	Komplek PU Psr Jumat; Jl. Sapta Taruna Raya No. 3 RT.12/10 Jaksel	01/08/97	S	215		
52	424	Rachmatullah, BE (alm) / Euis Rosniati	081381722751	01/08/41	3	Cipta Karya	Komplek PU Pasar Jumat Jl. Sapta Taruna Raya 25/02 (rusun) RT 008/10 Jaksel	01/09/97	S	260	1	1
53	169	JH Situmorang (alm) / lina	087770412848	14/09/41	4	Peny. Perumahan	Komplek PU Pasar Jumat Jalan suhodo 1/8 RT 003 RW 010	01/10/97	S	190		
54	451	Soepadi / ----	pm	17/12/41	4	Itjen	komplk pu psr jumat jl.muchtarudin no.58 jaksel	01/01/98	S	205		
55	240	Sudarto (alm) / Maisaroh	085894458709	01/01/42	2	Cipta Karya	Jl. Haryono I No. 10; skt tua, kurang *	01/02/98	S	285		1
56	178	M. Tamsir (alm) / Satitningsih	085319257873	18/03/42	4	Itjen	Komplek PU Jl. Swakarsa IV Blok D 39 RT. 09 / RW. 009 Pondok Kelapa, Duren Sawit Jaktim	01/04/98	T	205	1	

Lampiran – 2 (lanjutan)

No	No.DB	NAMA / (istri/suami)	Tlp/HP	Tgl Lhr	Gol	Satminkal	ALamat Rumah	Tgl.Pen s	Kota	JS	Pen.Sant.	
											2021	2022
1	2	3	4	5	6	7	8	9	10	11	12	13
57	87	Sri Dono Harsono (Alm) / Coriana Sabran	089636460385	28/04/42	3	Bina Konstruksi	Komp. Dep. PU Jl. Swakarsa III No D24 Rt.009/03 Pondok Kelapa, Jaktim 13450	01/05/98	T	230		1
58	197	Achmad Kamil Amr / ----	7658109 / 085693002320	27/04/42	4	Bina Marga	Jl. Sapta taruna 1 no. 17 komplek p.u pasar jum'at rt. 04 rw. 10 Jaksel 12310	01/05/98	S	160		
59	452	Christina Asmah / ----	pm	05/08/42	3	Bina Marga	komplek pu psr jumat jl.muchtarudin no.11 a jaksel	01/09/98	S	200		
60	493	Magdalena S.L. Tuhehay	pm	03/09/42	3	Bina Marga	Kompl. PU Psr Jumat, Jl. Susilo blok I/1.03 RT.06/10 Jaksel	01/10/98	S	200		
61	378	Wagiono, BRE / ----	pm	20/09/42	4	Bina Marga	Komplek Bina Marga blok BB6/7 RT.003/001 Pdk Kelapa Duren Sawit Jaktim	01/01/99	T	160		
62	238	Karsun / ----	081398799111	01/01/43	2	Cipta Karya	Jl. Bangka 1D RT.11/13 Pela Mampang Prapatan.	01/02/99	S	240	1	1
63	243	PBE Gunendi Iskandar (alm) / Ratna Juhansih	087882078380	01/01/43	3	Bina Marga	Jl. Susilo Blok. IV/3.02; skt tua, kurang *	01/02/99	S	245	1	1
64	311	Drs. H. Nippong Sukadji / Yayuk Kastiyah, BA	7691316 - 082111383434	06/02/40	4	Itjen	Kompl PU Psr Jumat; Jl. Haryono IV/1 RT.10/10; <u>sehat, baik</u>	01/02/99	S	115		
65	309	Alimin Kertasentana / Tini Sumartini	021-7651834	04/03/43	3	Setjen	Kompl PU Psr Jumat; Jl. Sapta taruna raya no. 10; <u>diabetes/jantung, baik</u>	01/04/99	S	215		
66	42	Drs. H. Mawardi Sulaiman / -- --	0811160469	18/07/43	3	Setjen	Jl. Pinang Emas I No. F/7 Pondok Indah Rt/Rw 007/003, Jaksel 12310	01/05/99	S	200		
67	132	Rochidi / ----	0215743567	12/06/43	3	SDA	Jl. Pengairan no 35, RT.011/ RW. 006 Pejompongan, Jakpus	01/07/99	P	215	1	1
68	587	Hadi Suroto	081218225345	26/07/45	3	Cipta Karya	Komplek PU Psr Jumat; Jl. Haryono I No. 22. RT.11/10 Jaksel	01/08/99	S	200		
69	225	Elman AS (alm) / ----	081382758200	15/11/43	3	Itjen	Kompl PU Pondok Kelapa; Jl. Swakarsa III RT.09/03nNo. D.33 Jaktim 13450	31/08/99	T	200	1	1
70	376	Ir. Juliam Wongsosaputra, MM / Zulfatmi Dja'far	081280442420	14/10/43	4	Bina Marga	Komplek Bina Marga blok BB.6/2 RT.005/001 Pdk Kelapa Duren Sawit Jaktim	01/11/99	T	190		
71	134	Hartoko BE (alm) / Sutini	0215702101	07/12/43	3	Itjen	Jl. Pengairan No: 41 Bendungan Hilir Jakpus	01/01/00	P	245	1	1

Lampiran – 2 (lanjutan)

No	No.DB	NAMA / (istri/suami)	Tlp/HP	Tgl Lhr	Gol	Satminkal	ALamat Rumah	Tgl.Pen s	Kota	JS	Pen.Sant.	
											2021	2022
1	2	3	4	5	6	7	8	9	10	11	12	13
72	213	Sri Rohmani (alm) / --	081387158683	29/01/44	3	Pemb.Infr as	Komplek PU, Pasar Jumat Jl. Sapta Taruna I RT 04 RW 010	01/01/00	S	215	1	1
73	459	Ir. Rahardjo (alm) / Gumenyarti	021-7691034	01/01/44	4c	Setjen	Kompl. PU Psr Jumat, Jl. Sapta Taruna I no. 9 Jaksel	01/01/00	S	190		
74	507	Karsam / Sariyah	pm	02/12/44	3b	Bina Marga	Kompl. PU Psr Jumat, Jl. Susilo blok V/3.02 RT.07/10 Jaksel	01/01/00	S	200		
75	114	Djaini / ----	0215745328	22/01/44	1	Cipta Karya	Jl. Penjernihan 2 no : 75C. RT.009/06 Bendungan Hillir, Tanah Abang, Jakpus	01/02/00	P	280	1	1
76	525	Drs. Tusnu Mulyono (alm) / Aliah Ali	021-7662262	01/01/42	3d	Cipta Karya	Kompl. PU Psr Jumat, Jl. Haryono II no. 8. RT.09/10 Jaksel	01/02/00	S	230		
77	475	Marulas Sitorus, BE	08130342332	11/03/44	3c	Bina Marga	Kompl. PU Psr Jumat, Jl. Susilo blok III/1.04 RT.06/10 Jaksel	01/04/00	S	200		
78	218	Ir. Muharyanto Mukardani (alm) / RA Ilongka MIrawati	7651736/ 081311516233	19/05/44	3	Bina Marga	Kompleks PU Jl. Sapta Taruna Raya no.13 RT.01 RW.010 Pondok Pinang Kec.Keb. Lama, Jaksel; cukup	31/05/00	S	230		
79	190	Soegiyanto BE / ----	7601475; 085697164511	07/05/44	3	Cipta Karya	Komp PU Psr Jumat jl. sapta taruna raya No 25-405 RT 08/10 pfk pinang, keb. lama, jaksel; sehat, kurang *	01/06/00	S	200		1
80	312	Ir. Nurhamid Fatah, Dipl HE / Hj. Siswarie Hindriati	7657500/ 08561122510	16/06/42	4	SDA	Kompl PU Psr Jumat; Jl. Sapta Taruna 6 RT.01/10; <u>strook, baik</u>	01/07/00	S	175		
81	526	Drs. Sukidjo (alm) / Harmini	021-7651862	07/06/44	4b	Setjen	Kompl. PU Psr Jumat, Jl. Haryono I no. 31. RT.10/10 Jaksel	01/07/00	S	190		
82	586	Ir. Usman / Ardusni	081298537267	05/07/44	4a	Cipta Karya	Komplek PU Psr Jumat; Jl. Haryono I No. 24. RT.11/10 Jaksel	01/08/00	S	160		
83	324	Ir. Soenardi H / Susniati	081808363940	02/09/40	4	Setjen	Jl. Tebet Timur Dalam VI J No. 1 Tebet Jaksel	01/10/00	S	220		
84	185	Mardius Ramli (alm) / Rosmahati	08116618945	10/10/44	4	Cipta Karya	Jl. Sapta taruna raya. Komplek PU. Pasar Jumat. Rt 8 rw 10. Blok 23. No 33; cuci darah, kurang *	01/11/00	S	260		1
85	244	Medi Permadi (alm) / Tien Rustinah	pm	03/12/44	3	Cipta Karya	Jl. Sapta Taruna Raya Rt.12/010 No.4 (rusun); <u>skt tua, sedang</u>	01/01/01	S	245		
86	494	M. Hasan (alm) / Nining Sutani	pm	02/12/44	3	Setjen	Kompl. PU Psr Jumat, Jl. Susilo blok I/1.06 RT.06/10 Jaksel	01/01/01	S	185		

Lampiran – 2 (lanjutan)

No.	No.DB	NAMA / (istri/suami)	Tlp/HP	Tgl Lhr	Gol	Satminkal	ALamat Rumah	Tgl.Pen s	Kota	JS	Pen.Sant.	
											2021	2022
1	2	3	4	5	6	7	8	9	10	11	12	13
87	184	Lily Suprapti (alm) / Kusnandar	085692056933	30/11/44	3	Setjen	Jl. Sapta Taruna II Rt 008/010 No. 25-401 Jaksel 12310; stroke ringan/kursi roda, kurang *	01/02/01	S	245		1
88	445	Sunyoto / ----	021-7512187	03/08/43	4	Bina Marga	Komplek PU Pasar Jumat; Jl. Sapta Taruna Raya 10 Jakarta Selatan	01/04/01	S	160		
89	491	Kosim Senjaya / Kokom K	081288013074	17/03/50	3	Bina Marga	Kompl. PU Psr Jumat, Jl. Susilo blok IV/1.03 RT.06/10 Jaksel	01/04/01	S	200		
90	524	Suyitno / Mariyam	021-7663984	05/04/48	2d	Cipta Karya	Kompl. PU Psr Jumat, Jl. Haryono I no. 5. RT.09/10 Jaksel	01/05/01	S	240		
91	403	Drs. Abdul Muis Rangkuti / --- -	021-8642234 / 08128825144	01/08/45	4	Setjen	Kompl. PU Bo. 5 Pdk Kelapa Duren Sawit Jaktim 13450	18/06/01	T	175		
92	496	Kusnadi	pm	19/08/45	3b	Bina Marga	Kompl. PU Psr Jumat, Jl. Susilo blok II/1.01 RT.07/10 Jaksel	01/09/01	S	200		
93	505	Drs. Suharto (alm) / Sri Utami	pm	18/08/45	4b	Setjen	Kompl. PU Psr Jumat, Jl. Susilo blok V/2.02 RT.07/10 Jaksel	01/09/01	S	190		
94	229	Usman / Yoyoh Yomida	082123121313	18/09/45	3	Bina Marga	Jl. Sapta Taruna Raya I- Blok.X/3.04; jantung, sedang *	01/10/01	S	200		1
95	522	Abdul Hamim / Siti Mu'mirah	021-7669566	16/09/45	3c	Setjen	Kompl. PU Psr Jumat, Jl. Haryono III no.4. RT.09/10 Jaksel	01/10/01	S	200		
96	518	Sahat Mangasi Sinambela / Conny	021-7693994	14/10/45	4b	Cipta Karya	Kompl. PU Psr Jumat, Jl. Sapta Taruna III no. 1. RT.09/10 Jaksel	01/11/01	S	160		
97	592	Mardi, BMUE (alm) / Yuli Hermi	pm	17/10/45	4a	Cipta Karya	Komplek PU Psr Jumat; Jl. Sapta Taruna Raya No. 10 (rusun). RT.12/10 Jaksel	01/11/01	S	190		
98	455	Sutopo, BE	08159426849	31/12/45	4a	Cipta Karya	Kompl. PU Psr Jumat, Jl. Sapta Taruna I no. 10 (rusun CK) Jaksel	01/01/02	S	160		
99	456	Ir. Sabar Panjaitan / Berlina	0811184259	15/01/42	4e	Bina Marga	Kompl. PU Psr Jumat, Jl. Sapta Taruna I no. 13 Jaksel	01/02/02	S	160		
100	173	Drs. Indra Syafri Mahmudin (alm) / Titin Suratin	081211753319	11/09/45	4	Cipta Karya	JL. Suhodo No. 8 Kompl. PUPR Pasar Jumat RT 003 / 010, Pondok Pinang, Jaksel	11/02/02	S	205		
101	191	Agustinus Sismedi / ----	085694990026	26/02/46	3	Bina Marga	Komp PU Pasar Jumat Rt 005 Rw 010	01/03/02	S	155		

Lampiran – 2 (lanjutan)

No.	No.DB	NAMA / (istri/suami)	Tlp/HP	Tgl Lhr	Gol	Satminkal	ALamat Rumah	Tgl.Pen s	Kota	JS	Pen.Sant.	
											2021	2022
1	2	3	4	5	6	7	8	9	10	11	12	13
102	461	A. Sismedi	021-7510754	26/02/46	3c	Bina Marga	Kompl. PU Psr Jumat, Jl. Susilo blok VI/1.02 RT.05/10 Jaksel	01/03/02	S	200		
103	480	Dra. Emmy Rahim	pm	16/03/46	4a	Bina Marga	Kompl. PU Psr Jumat, Jl. Susilo blok IV/2.02 RT.06/10 Jaksel	01/04/02	S	160		
104	591	Drs. Sukarno, MM (alm) / Sulastrri	pm	06/03/47	4	Cipta Karya	Komplek PU Psr Jumat; Jl. Sapta Taruna Raya No. 9 (rusun). RT.12/10 Jaksel	01/04/02	S	190		
105	189	Dadang Suhana (alm) / Chalisah	085102111206	17/02/50	2	Bina Marga	Komplek pu lebak bulus Jaksel	02/04/02	S	270		1
106	236	Totok Warsito / Hartini	021-7654981	14/04/46	3	Cipta Karya	Jl. Sapta Taruna I No. 10 (Rusun CK); skt berat, cukup *	01/05/02	S	215	1	1
107	497	Moch. Munif (alm) / Imas Asih Indrawati	pm	14/04/46	3	Bina Marga	Kompl. PU Psr Jumat, Jl. Susilo blok II/1.02 RT.07/10 Jaksel	01/05/02	S	230		
108	70	Harry Purwantara / ----	5482015/ 081284881285	02/03/46	4	Bina Marga	RS Pelni, Jl AIPDA KS Tubun No. 92-94 Jakbar 11410	01/06/02	B	115		
109	150	Mahyani (alm) / ---	087876139977	19/05/46	2	Cipta Karya	Jl. Penjernihan Dalam No: 35 C. Bendungan Hilir Jakpus	01/06/02	P	270	1	1
110	272	Drs Danu Wiyoto (alm) / Kuni Sukiningsih	0895360003210	12/05/46	4	Bina Marga	Jl. Susilo Blok. V/1.01; sakit, kurang *	01/06/02	S	205	1	1
111	298	Drs. Amran Rusid, M.Com (alm) / Wisdawati	08129887676	14/05/46	4	Setjen	Kompl PU Psr Jumat; Jl. Suhodo II No. 1; <u>sehat, cukup</u>	01/06/02	S	235		
112	210	Yayah / ----	081279237851	27/06/46	3	Cipta Karya	Jl. Sapta Taruna I No. 10 RT 04/010 Kompl. PU, Psr Jumat, Lebak Bulus, Pdk Pinang, Keb.Lama, Jaksel (di luar komplek)	01/07/02	S	230		
113	594	Soepriyadi / Siti Mursinah	pm	26/06/45	3	Cipta Karya	Komplek PU Psr Jumat; Jl. Sapta Taruna Raya No. 22 (rusun). RT.12/10 Jaksel	01/07/02	S	200		
114	209	Drs. Aryanto Paidi (Alm) / Endang Tarmini	0895332431361	14/07/46	4	Bina Marga	Jl. Muchtarudin No. 15A Komplek PU Pondok Pinang Jaksel; sehat, baik	14/07/02	S	190		1
115	220	Djemono / Siti Kolipah	081381086516	01/08/46	3	Bina Marga	Komplek PU pasar jumat blok 8 no. 404 Rt. 13 rw. 10; sehat, kurang *	01/08/02	S	215	1	1
116	116	Sukardjo / ----	081510081814	25/08/46	2	Cipta Karya	Jl. PAM Baru 4 no 2, RT. 015/06, Bendungan Hilir, Tanah Abang, Jakpus	01/09/02	P	255	1	1

Lampiran – 2 (lanjutan)

No.	No.DB	NAMA / (istri/suami)	Tlp/HP	Tgl Lhr	Gol	Satminkal	ALamat Rumah	Tgl.Pen s	Kota	JS	Pen.Sant.	
											2021	2022
1	2	3	4	5	6	7	8	9	10	11	12	13
117	464	Drs. Sugiri / sumiati	021-7253056	11/10/46	4a	Setjen	Kompl. PU Psr Jumat, Jl. Susilo blok VI/1.03 RT.05/10 Jaksel	01/11/02	S	160		
118	231	Margono Jatiman (alm) / Badriah	081219351415	30/12/49	2	Bina Marga	Jl. Sapta Taruna Raya I- No. (buntu); sehat, sedang *	01/01/03	S	255		1
119	408	H. Sumarli / ----	021-8641173	15/12/46	3	Setjen	Kompl. PU; Jl. Swakarsa 3 blok D.20 RT.009/003 Pdk Kelapa Duren Sawit Jaktim 13450	01/01/03	T	230		
120	453	Muhadi Pradono / ----	pm	01/09/48	3	Bina Marga	kompl. pu psr jumat jl.muchtarudin no.19 a jaksel	01/01/03	S	200		
121	467	Nawangsih, SH / ----	021-7651734	11/01/47	4a	Bina Marga	Kompl. PU Psr Jumat, Jl. Susilo blok VI/3.02 RT.05/10 Jaksel	01/02/03	S	160		
122	528	Drs. Soewarno (alm) / Suwarti	082114840117	01/01/47	4	SDA	Kompl. PU Psr Jumat, Jl. Haryono Raya no. 30. RT.10/10 Jaksel	01/02/03	S	190		
123	531	Ir. Poerwono	08128109215	06/02/51	4	Cipta Karya	Komplek PU Psr Jumat; Jl. Haryono I No. 18. RT.11/10 Jaksel	01/03/03	S	160		
124	472	Moh. Doha (alm) / Sri Muryani	08159299863	12/03/47	3	Bina Marga	Kompl. PU Psr Jumat, Jl. Susilo blok III/1.01 RT.06/10 Jaksel	01/04/03	S	230		
125	504	Drs. Happy P. Pardede (alm) / Dona Gultom	pm	11/03/56	3	Cipta Karya	Kompl. PU Psr Jumat, Jl. Susilo blok V/1.03 RT.07/10 Jaksel	01/04/03	S	230		
126	196	Ismail Sidik / Zaharni	081575020339	05/07/47	3	Cipta Karya	Komplek PU, Jl. Haryono I , RT 011/010 No.17 Pasar Jumat Jaksel	01/06/03	S	215		1
127	352	Ir. Mikan Sutomo / ----	085330506668	12/11/46	4	Itjen	Komp PU Jl swakarsa IV No D40 Rt 009/003 Pondok Kelapa Duren Sawit Jaktim	01/06/03	T	160		
128	201	Sadono / ----	7651835 / 081380001226	25/06/47	4	Cipta Karya	Komplek PUPR Sapta Taruna Jl. Haryono Raya No. 40 RT. 010/010 Pondok Pinang 12310, Keb. Lama, Jaksel	25/06/03	S	160		
129	124	Ir Darman Siri / ----	081281729811	22/07/43	4	Bina Marga	Komp.Bina Marga Cipayung No.75 Jl.Bina Marga Cipayung Jaktim	01/08/03	T	190		
130	193	Amlroedin Noeridin / ----	021 86900783 0816739392	07/07/47	4	Bina Marga	Komplek Bina Marga II, Pd Kelapa. Jln H Naman Jaktim	01/08/03	T	160		
131	157	Siti Sosiati, SH / Antonius Budiono	0816873636	27/12/47	3	Cipta Karya	Jl. Melati No. C3 Komplek Kehakiman, Cilandak Barat, Cilandak, Jaksel 12430	01/09/03	S	170		

Lampiran – 2 (lanjutan)

No.	No.DB	NAMA / (istri/suami)	Tlp/HP	Tgl Lhr	Gol	Satminkal	ALamat Rumah	Tgl.Pen s	Kota	JS	Pen.Sant.	
											2021	2022
1	2	3	4	5	6	7	8	9	10	11	12	13
132	253	Sutardi / Siti Hardiyati	pm	15/08/47	3	Cipta Karya	Jl. Sapta Taruna Raya Rt.12/010 no.14 (rusun); sehat, sedang *	01/09/03	S	200		1
133	292	Suyanto Sadam (alm) / Sulastri	75900922; 08159517950	14/08/51	3	Bina Marga	Jl. Susiulo Blok. VII/4.06; skt berat, kurang *	01/09/03	S	180	1	1
134	527	Drs. Harry Sudradjat / Endang Prasetyawati	021-7651766	09/09/47	4b	Itjen	Kompl. PU Psr Jumat, Jl. Haryono Raya no. 48. RT.10/10 Jaksel	01/10/03	S	160		
135	287	Sartono (alm) / Kasmi Mulyani	081284079307	24/11/47	4	Bina Marga	Jl. Susilo Blok. VI/3.03; Jantung sedang *	01/12/03	S	205		1
136	495	Ardiansyah Kurdi, BA / Marsiti	pm	05/12/47	3d	Itjen	Kompl. PU Psr Jumat, Jl. Susilo blok I/3.04 RT.06/10 Jaksel	01/01/04	S	200		
137	498	Drs. Sudi.	pm	07/12/47	4a	Bina Marga	Kompl. PU Psr Jumat, Jl. Susilo blok II/1.05 RT.07/10 Jaksel	01/01/04	S	160		
138	58	Indraswari Herman.	7659542/ 08161421542	28/01/44	4	Bina Marga	Jl. Gaharu I no 9, Cilandak Barat, Cilandak, Jaksel	28/01/04	S	160		
139	199	Sanuri Karnara / ----	082114859211	22/02/48	4	Itjen	Komplek PU Pasar Jumat RT 13 RW 10 Blok 8 No 301. Pondok Pinang Keb. Lama Jaksel	01/03/04	S	160		
140	228	Redjeb, Amd / Amirah	pm	10/02/48	3	Cipta Karya	Jl. Sapta Taruna Raya Rt.12/010 No. 15 (rusun); strook berat, sedang *	01/03/04	S	215	1	1
141	532	Dedi Surdiat / Kuraesin	081288045203	06/02/48	3	Cipta Karya	Komplek PU Psr Jumat; Jl. Haryono I No. 3. RT.11/10 Jaksel	01/03/04	S	200		
142	411	Siti Mariatun / ----	021-8644220	12/04/48	4	Setjen	Kompl. PU; Jl. Swakarsa 3 blok D.27 RR.009/003 Pdk Kelapa Duren Sawit Jaktim 13450	01/05/04	T	220		
143	519	Boenandar (alm) / Ponatin	021-7651749	03/04/48	3	Cipta Karya	Kompl. PU Psr Jumat, Jl. Haryono Raya no.16. RT.09/10 Jaksel	01/05/04	S	230		
144	595	Drs. Asril Zubir / dr. Asliati	pm	15/04/48	4	Itjen	Komplek PU Psr Jumat; Jl. Sapta Taruna Raya No. 1 RT.12/10 Jaksel	01/05/04	S	160		
145	139	Ir. Irama Aboesoemono, Dipl. HE / Aboesoemono Harsojo	021 - 7362181	31/12/50	4	SDA	Jl. Seroja no 25 A. RT 02/05. Bintaro. Pesanggrahan. Jakarta 12330.	09/05/04	S	115		
146	131	Sudiman / ----	087889947652	03/05/48	3	SDA	Jl. Pengairan no: 40, RT.011/ RW.006. Pejompongan Kakarta Pusat	01/06/04	P	200		1

Lampiran – 2 (lanjutan)

No.	No.DB	NAMA / (istri/suami)	Tlp/HP	Tgl Lhr	Gol	Satminkal	ALamat Rumah	Tgl.Pen s	Kota	JS	Pen.Sant.	
											2021	2022
1	2	3	4	5	6	7	8	9	10	11	12	13
147	188	Sudihartono / ----	021-7661903	17/05/48	3	Setjen	Jl. Sapta taruna 1 rt 04/10 no 10 pondok pinang, Jaksel	01/06/04	S	215	1	1
148	446	Tinne Nuryani / ----	021-7651736	19/05/44	4	Bina Marga	kompl.pu psr jumat; jl.sapta taruna raya 13 jaksel	01/06/04	S	190		
149	474	Utjup Suparman / Eem Hermawati	085894884462	04/05/48	3	Bina Marga	Kompl. PU Psr Jumat, Jl. Susilo blok III/2.01 RT.06/10 Jaksel	01/06/04	S	200		
150	27	Ir Budi Prayitno / Budi Kartini	082299279995	10/06/48	4	Cipta Karya	Jl Sapta Taruna Baru No 4 Jakarta 12310	01/07/04	S	175		
151	273	Drs Sambudi /	pm	30/06/46	4	Cipta Karya	Jl. Sapta Taruna Raya Rt.12/010 No. 6	01/07/04	S	190		
152	404	Bambang Supriyanto / ----	021-8642030 / 081387876822	03/06/48	3	SDA	Kompl. PU; Jl. Swakarsa III/D.39 RT.010/03 Pdk Kelapa Duren Sawit Jaktim 13450	01/07/04	T	215		
153	354	Ir. Djoko Legowo / Larissa Nydia	110021535 / 081293997887	01/05/48	4	Bina Marga	Jl. Bina Marga No 8 Jaktim	29/07/04	T	190		
154	235	Farida Nasirun / Moch kabul	pm	21/07/48	3	Cipta Karya	Jl. Sapta Taruna Raya Rt.12/010 no.3 (buntu); strook, sedang*	01/09/04	S	215	1	1
155	5	Lamria Siahaan / Arwan E Surbakti	081298313464	08/09/48	4	Peny. Perumahan	Jl.Swakarsa dalam No.D29Pondok Kelapa,Duren Sawit -Jaktim	01/10/04	T	160		
156	444	Sudi AS / ----	pm	05/09/48	3	Peny. Perumahan	Kompl. PU Pasar Jumat; Jl. Sapta Taruna Raya RT.12/10 No.24 (Rusun) Jaksel	01/10/04	S	215	1	1
157	509	Moch. Subari.	021-7661621	05/11/48	3d	Cipta Karya	Kompl. PU Psr Jumat, Jl. Sapta Taruna Raya 25/206 (rusun) RT.08/10 Jaksel	01/12/04	S	200		
158	106	Drs.Supomo / ----	8642231/ 0816977867	28/12/48	4	Setjen	Jalan Swakarsa III no.D/6 rt.10/03, Komplek PU, Pondok Kelapa	01/01/05	T	175		
159	299	Christina Johana Seba / ----	0882239015982	24/12/48	3	Bina Marga	Kompl Psr Jumat; Jl. Susilo blok IV/301; <u>sehat, kurang</u>	01/01/05	S	215		
160	151	Atiek Soeparyati.	021-8645133	05/02/49	4	Bina Marga	Kompleks Bina Marga II, Jl Swakarsa V No. 27 Pdk Kelapa Jaktim 13450	01/02/05	T	160		
161	279	M. Nasution (alm) / Yusni	08557229755	28/01/56	3	Bina Marga	Jl. Susilo Blok. III/3.05; diabet, kurang *	01/02/05	S	245		1

Lampiran – 2 (lanjutan)

No.	No.DB	NAMA / (istri/suami)	Tlp/HP	Tgl Lhr	Gol	Satminkal	ALamat Rumah	Tgl.Pen s	Kota	JS	Pen.Sant.	
											2021	2022
1	2	3	4	5	6	7	8	9	10	11	12	13
162	300	Jenistin Lumare / Iskandar Piris	081322244422	27/01/49	3	Setjen	Kompl PU Psr Jumat; blok I/301 RT.07/10; <u>jantung, kurang</u>	01/02/05	S	200	1	1
163	313	Suyanto Ranu Sudlro.	pm	18/01/49	3	Bina Marga	Kompl PU Psr Jumat; Jl.Susilo blok 1 no.205; skt tua,kurang *	01/02/05	S	200		1
164	397	Ir. Poltak Hutauruk / ----	081383570923	20/12/49	4	Bina Marga	Kompl. Bina Marga Cipayung No.8 RT.01/05 Jaktim 13840	01/02/05	T	175		
165	405	Edi Tursadi / ----	081282966611	30/01/49	3	Setjen	Kompl. PU blok D.34 RT.009/03; Jl. Swakarsa 3 Pdk Kelapa Jaktim 13450	01/02/05	T	215		
166	476	Mahyudin Nasution (alm) / Yusni	08557229755	28/01/56	3	Bina Marga	Kompl. PU Psr Jumat, Jl. Susilo blok III/3.05 RT.06/10 Jaksel	01/02/05	S	230		
167	16	Soedarmadji Koesno / ----	8444039/ 08128580762/ 082119618520	15/04/45	4	Setjen	Komplek Bina Marga No.92, Cipayung, Jakarta Tmur Kode Pos 13840	01/05/05	T	175		
168	37	Ir.Sunaryo Sumadji /	7193933/ 0811996761	14/04/45	4	Setjen	Jl.Bangka VII Dalam no.31 RT 08/011 Pela Mampang, Mampang Prapatan, Jaksel	01/05/05	S	115		
169	126	Sachuri / ----	081382335661	20/04/49	2	Cipta Karya	Jl. Penjernihan Dalam RT. 02/ RW. 07 Pejompongan Jakpus	01/05/05	P	255	1	1
170	162	Sri Hartati / ----	081314614969	24/04/49	4	BPSDM	Komp.Pam Lama 58 C, Pejompongan, Jakpus	01/05/05	P	160		
171	175	Solecha Abdullah / Achmad fagih	021-7668383 / 0812-9403281	20/04/50	4	BPSDM	Jl.Suhodo I/7 Komp PUPR Ps Jumat,Rt.03/10,Jaksel 12410	01/05/05	S	160		
172	323	Ir. Gandhi Harahap, M.Eng.	082123537955	16/04/42	4	Bina Marga	Jl. Pejompongan IIIA/22 Jakpus	01/05/05	P	190		
173	442	Rusdi (alm) / Ssmaniar	pm	24/04/48	4	Cipta Karya	kompl. PU Pasar Jumat; Jl. Sapta Taruna No. 10 (Rusun CK) Jaksel	01/05/05	S	190		1
174	205	Toyib maskun / ----	085885788864	21/06/49	3	Cipta Karya	Komplek PU pasar Jum'at, jl. Sapta taruna raya RT 12/010, no.2	01/06/05	S	215	1	1
175	371	Dr. Slametto / Ir. Kusniati	081316308587	15/06/45	4	Setjen	Jl. Pambaru 3 No 24 Pejompongan Jakpus	01/07/05	P	160		
176	590	Suparman / Sri Rahayu	pm	13/06/49	3c	Cipta Karya	Komplek PU Psr Jumat; Jl. Sapta Taruna Raya No. 8 (rusun). RT.12/10 Jaksel	01/07/05	S	200		

Lampiran – 2 (lanjutan)

No.	No.DB	NAMA / (istri/suami)	Tlp/HP	Tgl Lhr	Gol	Satminkal	ALamat Rumah	Tgl.Pen s	Kota	JS	Pen.Sant.	
											2021	2022
1	2	3	4	5	6	7	8	9	10	11	12	13
177	395	Dr. Ir. AR Mustazir (alm) / Asiah Hadiatni	0811884720	19/07/49	4	Bina Marga	Pangkalan Jati II No. 4 Jaktim	01/08/05	T	205		
178	515	Sumanto, SE / sullivan	08159931412	13/07/49	4a	Cipta Karya	Kompl. PU Psr Jumat, Jl. Sapta Taruna Raya 25/104 (rusun) RT.08/10 Jaksel	01/08/05	S	115		
179	425	Ir. Bambang Andjar Puspito, MM / ----	085718830435	23/10/49	4	Bina Marga	Komplek Bina Marga Cipayung No. 98 RT 003/005 Cipayung Jaktim	01/11/05	T	100		
180	202	Sudarmilah / ----	081311149681/ 0817168212	05/11/49	3	Cipta Karya	Jl. Sapta Taruna Raya Rt 008/010 komplek PUPR pondok pinang Keb. lama Jaksel; sehat, kurang *	01/12/05	S	200		1
181	443	Parludji / ----	81382536350	11/11/48	3	Bina Marga	KpmpI' PU Pasar Jumat; Jl. Susilo blok I/2.03 Jaksel	01/12/05	S	230		1
182	248	Tarjono (alm) / Sulastris	pm	01/01/50	3	Bina Marga	Jl. Susilo Blok. I/4.03; stress, kurang *	01/01/06	S	260		
183	363	Soepadyo, BRE / Asneli Dewita, SH	0811197299	18/12/45	4	Bina Marga	Komplek Bina Marga AA7/9 RT.005/001 Pdk Kelapa Duren Sawit Jaktim	01/01/06	T	160		
184	426	Mariyanto / Adiningtyas	0816701610	19/12/40	4	Setjen	Jl. Depsos XI/2 Bintaro Pesanggarahan Jaksel	01/01/06	S	205		
185	84	Bakir Muhammad / ----	8445642 / 081933885653	28/11/49	4	Setjen	Komplek Bina Marga No 86 cipayung Jaktim 13840	01/02/06	T	160		
186	398	Ir. Ali Kusnan, Dipl.HE / ----	08129924603/08 118800172	15/01/50	4	SDA	Kompl. PU/P4S No. C9 Pangkalan Jati Pdk Bambu Jaktim 13440	01/02/06	T	175		
187	448	Purno / ----	0811141702	01/01/50	4	Cipta Karya	kompl.pu psr jumat jl.sapta taruna baru no.7 jaksel	01/02/06	S	160		
188	81	Mohd.Asri. / ----	0812 7142498	06/03/50	3	Bina Marga	Jln.Sirsak 17.Gd.Baru-Ciganjur-Jagakarsa- Jaksel.	01/04/06	S	230		1
189	406	Drs Hartoyo Wijoyo (alm) / -- --	08161122746	23/03/55	4	Itjen	Kompl. PU; Jl. Swakarsa 3 No. D9 RT.10/03 Pdk Kelapa Duren Sawit Jaktim 13450	01/04/06	T	160		
190	478	Ngadiono, BE (alm) / Siti Sundari	021-7666646	08/03/55	3	Bina Marga	Kompl. PU Psr Jumat, Jl. Susilo blok IV/1.01 RT.06/10 Jaksel	01/04/06	S	230		
191	520	Rijono, SH (alm) / Sri Rahayu Listowati	pm	13/03/50	4a	Bina Marga	Komplek PU Psr Jumat; Jl. Sapta Taruna Raya No. 2 RT.13/10 Jaksel	01/04/06	S	190		

Lampiran – 2 (lanjutan)

No.	No.DB	NAMA / (istri/suami)	Tlp/HP	Tgl Lhr	Gol	Satminkal	ALamat Rumah	Tgl.Pen s	Kota	JS	Pen.Sant.	
											2021	2022
1	2	3	4	5	6	7	8	9	10	11	12	13
192	294	Djumadi (alm) / Karni	085894468795	07/04/50	2	Setjen	Kompl PU Psr Jumat, Jl. Susilo blok 3/405 RT.06/10; sakit, kurang *	01/05/06	S	285		1
193	521	Bangun Waspodo / Pudji Rahayu (almh)	021-7669985	09/04/50	4a	Setjen	Kompl. PU Psr Jumat, Jl. Haryono Raya no.18. RT.09/10 Jaksel	01/05/06	S	160		
194	438	Ir. Sri Redzeki.	085920603222	30/06/46	4	Cipta Karya	Jl. Mampang Prapatan VI No. 50 RT.003/002 Tegal Parang Mampang Prapatan Jaksel	01/07/06	S	160		
195	399	Ir. Deka Paranoan / ----	0811862747	17/08/50	4	Cipta Karya	Jl. Murai I/J5 No. 13 Bintaro Jaya Jaksel	01/09/06	S	175		
196	457	Ir. Nawawi Achwan / ----	021-7659228	15/08/50	4c	Bina Marga	Kompl. PU Psr Jumat, Jl. Sapta Taruna I no. 15 Jaksel	01/09/06	S	160		
197	529	Machmudilah (alm) / Titiek Indriati	08159095676	10/08/50	3c	Cipta Karya	Komplek PU Psr Jumat; Jl. Haryono I No. 2. RT.11/10 Jaksel	01/09/06	S	230		
198	56	Drs. Gembong Prijono MSc / Kusumo Astuti	7262340, 0816810499	22/09/46	4	Setjen	Jl. Dwijaya III no. 16 B. Gandaria Utara. Keb. Baru, Jaksel	01/10/06	S	160		
199	297	Steven Seenath Rumayom / - ---	081222272738	03/09/50	3	Bina Marga	Kompl PU Psr Jumat; blok III/304; <u>sehat, cukup</u>	01/10/06	S	200		1
200	400	Ir. Hadrianus Hasibuan / ----	081932056700	07/09/50	4	Bina Marga	Jl. Lidi blok A19/25 Pdk Kelapa Jaktim	01/10/06	T	175		
201	489	Endang Prastihastuti, SH / Gatot Purwanto	pm	04/09/61	4a	Bina Marga	Kompl. PU Psr Jumat, Jl. Susilo blok IV/2.03 RT.06/10 Jaksel	01/10/06	S	145		
202	316	Asrul Ilyas ME / ----	021-86610416	08/10/50	4	SDA	Jalan Kapuk II No 24, Kel. Kelender, Kec. Duren Sawit, Kota Jakarta Timur.	01/11/06	T	160		
203	396	Ir. Harmawan Kaeni / ----	0811986382	18/10/50	4	Cipta Karya	Premier Estate C-3 Setu Cipayung Jaktim	01/11/06	T	175		
204	440	Subur Asmono (alm) / Maryati	085882452115	01/01/50	2	Bina Marga	Kompl. PU Pasar Jumat, Jl. Susilo blok VI no.402 Jaksel	01/01/07	S	270		
205	293	Ir. Suyono Maulana (alm) / Bachiyati	0217657032; 081293144683	14/01/51	4	Bina Marga	Kompl PU Psr Jumat RT.13/10 blok VIII No.101; <u>sehat, cukup</u>	01/02/07	S	195		
206	65	Ir Moh Tontro Prastowo,MT / Endang Marlina	08961315474	20/03/47	4	Bina Marga	Jl.Swakarsa V No.54 Komplek Bina Marga-Pdk Kelapa Duren Sawit -Jaktim 13450	01/04/07	T	145		

Lampiran – 2 (lanjutan)

No.	No.DB	NAMA / (istri/suami)	Tlp/HP	Tgl Lhr	Gol	Satminkal	ALamat Rumah	Tgl.Pen s	Kota	JS	Pen.Sant.	
											2021	2022
1	2	3	4	5	6	7	8	9	10	11	12	13
207	195	Sogimun (alm) / Kartini	081318713807	22/03/51	3	Cipta Karya	Jl. Haryono I, No.14, Rusun Hijau, Komplek PU, Pasar Jumat, RT.011/RW.010, Jaksel	01/04/07	S	230	1	1
208	598	Ir. Bambang Sugeng Hidayat / Suwarni	pm	12/03/51	4a	Setjen	Komplek PU Psr Jumat; Jl. Sapta Taruna Raya No. 12 RT.12/10 Jaksel	01/04/07	S	160		
209	246	Achmad Karisda / Munasih	pm	14/10/51	3	Bina Marga	Jl. Susilo Blok. II/2.06; skt berat, kurang *	01/06/07	S	230	1	1
210	99	Siti Alfiah, SE / ----	0818817820	25/12/49	4	SDA	Jl. Gaber. No. 39B, RT.003/RW.008, Kel. Lubang Buaya, Kec. Cipayung, Jaktim	21/06/07	S	160		
211	511	Masjuli / Ariesda	0813105933032	24/07/51	3	Bina Marga	Komplek PU Psr Jumat; Jl. Sapta Taruna I blok X/2.03 RT.13/10 Jaksel	01/08/07	S	200		
212	43	Yoewono, Dr.Ir. / dr. Jadaru Pudjiwati, SpKK	72800632 / 0816891874	18/08/51	4	Bina Marga	Jl. Kerinci III No. 12 Keb. Baru Jaksel 12120	01/09/07	S	115		
213	69	Ir. Yati Mulyati / ----	0811183623	08/08/51	4	Bina Marga	Jl Palbatu IV no 11 Kel Menteng Dalam Kec Tebet Jaksel	01/09/07	S	145		
214	88	Kudian Hardjono / Lily Soehali	08138880528	17/09/47	4	Cipta Karya	Jl.Swakarsa III No.D1 Rt.010/03,Komplek PU Pondok Kelapa-Jaktim	01/10/07	T	175		
215	512	Tigor Hutapea (alm) / Tiarip Simanjuntak	pm	24/09/51	3	Bina Marga	Komplek PU Psr Jumat; Jl. Sapta Taruna I blok X/1.03 RT.13/10 Jaksel	01/10/07	S	230		
216	187	Kustian Suhandha / ----	7651755	30/11/47	4	Bina Konstruksi	Komplek pu pasar jumat rt 08/10, Pondok Pinang, Keb. Lama, Jaksel	30/11/07	S	175		
217	62	Dasiwar Tanjung / Andriani	0816771195	20/11/51	4	Bina Marga	Jln Harspan no.16, Bintaro -Jksel	01/12/07	S	145		
218	278	Didi Irahdi / Neneng Suhaningsih	081285219300	08/09/51	3	Bina Marga	Jl. Muchtarudin No.14 B; sehat, cukup *	01/12/07	S	215		
219	41	Asril Barus / T. Ferrial Hayati	087780414111	02/12/51	4	Bina Marga	Komplek Bina Marga no.10 Cipayung Jl. Bina Marga - Cipayung Jaktim 13840	01/01/08	T	145		
220	137	Fatchudin (alm) / Mairah	082113397022	19/12/51	3	SDA	Jl. Pengairan No: 42 RT.011/ RW.006 Bendungan Hilir Jakpus	01/01/08	P	245	1	1
221	305	Alfian (alm) / Djuriah	081807547466	01/12/51	2	Setjen	Kompl PU Psr Jumat; Jl. Muhtarudin 18A; <u>sehat, cukup</u>	01/01/08	S	255		1

Lampiran – 2 (lanjutan)

No.	No.DB	NAMA / (istri/suami)	Tlp/HP	Tgl Lhr	Gol	Satminkal	ALamat Rumah	Tgl.Pen s	Kota	JS	Pen.Sant.	
											2021	2022
1	2	3	4	5	6	7	8	9	10	11	12	13
222	500	Hilmy Wahyu Trimurti / Yuliardi Saptoyo (alm)	0825803413499	05/12/51	3c	Bina Marga	Kompl. PU Psr Jumat, Jl. Susilo blok II/3.01 RT.07/10 Jaksel	01/01/08	S	200		
223	115	Rohhid / Sugiyem	081413531679	21/01/52	3	Cipta Karya	Jl. PAM Baru Raya No: 23 RT. 015/06, Bendungan Hilir, Tanah Abang, Jakpus	01/02/08	P	230	1	1
224	468	Darmojo, SH / Indah Budi Utami	08174875895	10/03/52	4a	Setjen	Kompl. PU Psr Jumat, Jl. Susilo blok VI/3.02 RT.05/10 Jaksel	01/02/08	S	160		
225	514	Otto Djoko Tunggal (alm) / marlina	pm	17/01/51	3c	Bina Marga	Komplek PU Psr Jumat; Jl. Sapta Taruna I blok X/1.02 RT.13/10 Jaksel	01/02/08	S	230		
226	164	Sri Murniati / ----	081218010185	08/03/52	3	Bina Marga	Jl. Suhodo II No 07 RT 003 RW 010 Komplek Psr Jumat Lebak Bulus Jaksel	08/03/08	S	185		
227	458	Ir. Sumardi (alm) / Hidayati	021-7658069	22/03/42	3d	Bina Marga	Kompl. PU Psr Jumat, Jl. Sapta Taruna I no. 11 Jaksel	01/04/08	S	230		
228	463	Drs. Budi Kuncahyo / Sudiah	021-7651847	30/03/52	4a	BPSDM	Kompl. PU Psr Jumat, Jl. Susilo blok IV/1.01 RT.05/10 Jaksel	01/04/08	S	160		
229	319	Partono / ----	021-5852472/ 08129090120	30/04/52	3	Pemb.Infr as	Jl Swadarma Raya, Kampung Baru 5, Gang Rambutan No. 29, Kel. Ulu Jami Kec. Pesanggrahan, Jakarta Selatan	01/05/08	S	200		
230	40	Kusmulyati Saptodewo / Darma Tyanto Saptodewo	021-7363321	29/05/52	4	Bina Marga	Jl. Cempaka IV no.10 Bintaro - Pesanggrahan - Jaksel 12330	01/06/08	S	145		
231	234	Eddy Jaya (alm) / Kuni Sugihmurni	021.765.1856 - HP.0812.8691.9 14	09/05/52	3	Cipta Karya	Jl. Sapta Taruna Raya 23/102(Rusun); strook ringan, sedang *	01/06/08	S	230		1
232	317	Angkasawaty / ----	08159680619	31/05/52	3	Pemb.Infr as	Jalan Bendi 14 Nomor 100 , Tanah Kusir, Kebayoran Lama, Jakarta Selatan	01/06/08	S	185		
233	74	Ir. Muhamad Muljahardi, BE , CES / ----	0812 8925 3471	09/05/52	4	Bina Marga	Kplk PU Sapta Taruna I Psr Jumat Blok.VIII.104 Rt.013/010 Pdk Pinang Kby Lama Jaksel 12310	02/06/08	S	160		
234	63	Sutjahjono Soejitno / Erna Louisiati	8444820/ 0816529973	14/07/48	4	Bina Marga	Komplek Bina Marga no.52 Cipayung , RT-02/05,Cipayung, Cipayung,Jaktim 13840	24/06/08	T	160		
235	6	Ir. Azwar Muchtasar, Dipl, SE / ----	081808016672	06/06/52	4	Pemb.Infr as	Komplek DKI Pondok Kelapa blok P6/11 Jaktim 13450	01/07/08	T	100		
236	314	Soegijanto, BE (alm) / Sukarsih	pm	12/06/52	3	Cipta Karya	Kompl PU Psr Jumat; Jl. Sapta Taruna Raya no. 18 (rusun) RT.12/10; sehat, kurang *	01/07/08	S	215		1

Lampiran – 2 (lanjutan)

No.	No.DB	NAMA / (istri/suami)	Tlp/HP	Tgl Lhr	Gol	Satminkal	ALamat Rumah	Tgl.Pen s	Kota	JS	Pen.Sant.	
											2021	2022
1	2	3	4	5	6	7	8	9	10	11	12	13
237	24	Dra. Hj. Lany Theriani M.Si / - ---	0813-1066-3552	22/07/52	4	Peny. Perumaha n	Jl. Mawar Merah Raya no 9 Blok 32 RT 009/ RW 012. Malaka Jaya. Duren Sawit. Jaktim	01/08/08	T	145		
238	469	Semijanto, BA (alm) / Mardiah	081519749106	14/07/46	4	Bina Marga	Kompl. PU Psr Jumat, Jl. Susilo blok VI/2.04 RT.05/10 Jaksel	01/08/08	S	190		
239	78	Ir Maria Agustine Ineke Sri Indarini MEngSc , MM / ----	021 8645141 0813 82821977	13/08/51	4	Bina Marga	Jl Swakarsa V no 58 R.013/003 Kplk Bina Marga 2 Pondok Kelapa Duren sawit Jaktim	31/08/08	T	115		
240	39	Djoko Gunawan / Dra.Ponco dewi karyaningsih	081379704567	25/05/52	4	Bina Marga	Jl. Deplu 1 No.3 Rt 03/03 Bintaro Pesanggrahan Jaksel 12330	25/10/08	S	145		
241	281	Basuki Wibowo (alm) / Suhaenah	083894205689	11/11/52	3	Cipta Karya	Jl. Sapta Taruna Raya 23/402(Rusun); sehat, kurang *	01/12/08	S	230		1
242	13	Nursalma Mahmoeddin / ----	081315326401	15/12/52	3	Cipta Karya	Jl. Delima V/7/118, RT. 10/05, Kel. Malaka Sari, Kec. Duren Sawit, Jaktim	01/01/09	T	185	1	1
243	125	Rumsijati, BE / ----	08159671667	01/12/52	3	Cipta Karya	Jl. Bentengan VI No.3 Rt.007/05 Kelurahan Sunter Jaya Tj. Priok 14360, Jakut	01/01/09	U	185		
244	138	Pardi (alm) / Saiyah	08892312664	31/12/55	2	Cipta Karya	Jl. Karet Pasar Baru Barat no 20. RT.002/ RW 007 Jakpus	01/01/09	P	270		1
245	30	Dra. Sri Emmy Amulati / ----	8610910 / 0818977919 / 088213841880	26/01/53	4	Peny. Perumaha n	Jl. Melati IV/9 Perum. Bumi Malaka Asri 1, Malaka Sari, Duren Sawit, Jaktim	01/02/09	T	145		
246	119	Giman / Rini	085217031930	26/01/53	2	Cipta Karya	Jl. PAM Baru 4 no: 3 Pejompongan RT.015/ RW.06 Kel. Bendungan Hilir Kec. Tanah Abang Jakpus	01/02/09	P	200	1	1
247	366	Drs. Budiarto (alm) / ----	pm	20/01/53	4	Bina Marga	Jl. Empang Tiga no. 8A RT.008/002 Pejabat Timur Pasar Minggu Jaksel	01/02/09	S	190		
248	310	Ir. Marihot MN / Rahayu	082123635417	17/08/53	4	SDA	Kompl PU Psr Jumat; Jl. Sapta Taruna Raya; Rusun Mawar It 2 no.1; <u>jantung</u> <u>cukup</u>	20/02/09	S	145		
249	55	Ir. Citroseno Hendraningrat, MEng. / ----	8642411/ 081289046161	19/02/49	4	BPSDM	Kompl Bina Marga I, BB 7/6, RT 05 / RW 01, Jl. Pondok Kelapa Raya , Jaktim 13450	01/03/09	T	115		
250	72	Murbadhiani / Aria Deman Nasution	08788300987	20/03/53	4	Bina Marga	Jl Salak M 15 Kalibata Indah Jaksel	01/04/09	S	145		
251	101	Dra. Rahayu Sulistyowati / Erwin H Ravaie	081381772228	06/03/53	4	Cipta Karya	Jln. Pendidikan III no 82A, Kompl. IKIP, Duren Sawit, Jaktim	01/04/09	T	145		

Lampiran – 2 (lanjutan)

No.	No.DB	NAMA / (istri/suami)	Tlp/HP	Tgl Lhr	Gol	Satminkal	ALamat Rumah	Tgl.Pen s	Kota	JS	Pen.Sant.	
											2021	2022
1	2	3	4	5	6	7	8	9	10	11	12	13
252	160	Tri Yuwani / ----	081380389844	13/03/53	3	Cipta Karya	Jl. Kav PTB Blok A 8 No. 3 RT.001 RW.07 Tegal Alur, Kalideres, Jakbar 11820	01/04/09	B	185		1
253	501	Suharto, ST, MM.	pm	11/03/52	4b	Cipta Karya	Kompl. PU Psr Jumat, Jl. Susilo blok II/3.04 RT.07/10 Jaksel	01/04/09	S	160		
254	597	Ir. Kamtomo Kadarsin, CES / Mieke Ambarukmi	pm	23/04/49	4d	Setjen	Komplek PU Psr Jumat; Jl. Sapta Taruna Raya No. 7 RT.12/10 Jaksel	01/05/09	S	160		
255	410	Mardiyono / Heriyanti	08176752532	30/05/53	3	Bina Marga	Jl. Sunan Giri No. 22 RT.002/015 Rawamangun Jaktim 13220	01/06/09	T	185		
256	179	Sri Murni / ----	081398397886	18/06/53	4	Setjen	Jl.Kesenian Blok I no.1 Duren Sawit Jaktim	01/07/09	T	145		
257	320	Eddy Sunyoto (alm) / ---	pm	20/06/53	4	Bina Marga	Komplek Bumi Bintaro Permai; Jl. Bintaro Melati 7A/TB No. 9 Jaksel	01/07/09	S	190		
258	23	Sri Yuliawati / ----	08129674657	12/07/53	3	Bina Konstruksi	jl tanah merdeka no 20 Jaktim	01/08/09	T	185		1
259	325	Ir. Lukitaningsih, MDM	08161382658	09/07/51	4	SDA	Jl. Danau Jempang No. 72 RT.006 RW.004 Bendungan Hilir Tanah Abang Jakpus	01/08/09	P	190		
260	596	Ir. Parma Hasibuan (alm) / Iradiana Siregar	pm	18/08/53	4	SDA	Komplek PU Psr Jumat; Jl. Sapta Taruna Raya No. 2 RT.12/10 Jaksel	01/09/09	S	190		
261	277	Bambang Supeno / Endang Sri Swadesi	pm	21/09/53	3	Cipta Karya	Jl. Sapta Taruna Raya Rt.12/010 No. 19 (rusun); skt dengkul, sedang *	01/10/09	S	170		
262	315	Suradal / ----	08161854222	27/09/53	3	Bina Marga	Pasar Jumat rt05 rw10 pondok pinang Keb. lama Jaksel; jantung, sedang *	01/10/09	S	200	1	1
263	12	Muhammad Abid / Rita Setiawati	7664772/ 08159458918	30/11/53	4	Cipta Karya	Komplek PU Ps Jumat Jl. Sapta Taruna Raya 23/101, Kel. Pondok Pinang, Keb. Lama, Jaksel	01/12/09	S	145		
264	462	Niniek Sri Suharini / Hasan (alm)	021-7652037	08/11/53	3	Setjen	Kompl. PU Psr Jumat, Jl. Susilo blok VII/2.03 RT.05/10 Jaksel	01/12/09	S	185		
265	593	Ir. Drs. R. Sardjono (alm) / Reta Herawati	pm	24/11/55	4	Cipta Karya	Komplek PU Psr Jumat; Jl. Sapta Taruna Raya No. 16 (rusun). RT.12/10 Jaksel	01/12/09	S	190		
266	102	Elim (alm) / ----	081519873609	05/12/53	2	SDA	Jln. Delima 2 , Rt/010 Rw005 no. 15 -Jaksel	23/12/09	S	270	1	1

Lampiran – 2 (lanjutan)

No.	No.DB	NAMA / (istri/suami)	Tlp/HP	Tgl Lhr	Gol	Satminkal	ALamat Rumah	Tgl.Pen s	Kota	JS	Pen.Sant.	
											2021	2022
1	2	3	4	5	6	7	8	9	10	11	12	13
267	252	Sugiatno (alm) / Sulastri	085885534393	26/12/51	3	Cipta Karya	Jl. Susilo Blok. VI/2.02; diabet, sedang *	01/01/10	S	230		1
268	447	Thamrin / ----	0816714901	14/12/54	4	Cipta Karya	kompl.pu psr jumat jl.sapta taruna baru no.3 jaksel	01/01/10	S	160		
269	465	Suhartatik (alm) / Singgip P	081298607675	08/12/53	3	Bina Marga	Kompl. PU Psr Jumat, Jl. Susilo blok IV/4.03 RT.05/10 Jaksel	01/01/10	S	230		
270	513	Dadang Achyadi, S.Sos / Tini Surtini	081297987993	07/12/53	4	Bina Marga	Komplek PU Psr Jumat; Jl. Sapta Taruna I blok X/2.02 RT.13/10 Jaksel	01/01/10	S	145		
271	64	Ken Yatnasih / ----	0818661098	03/01/54	3	Bina Marga	Jl Dukuh V No.27, Rt.001/Rw.04, Kel.Dukuh, Kramatjati, Jaktim - 13550	03/01/10	T	140		
272	337	Ir. Machfudz Madjid M.M. / ---	1950020819780 21001 / 7987558- 08161868910	08/02/50	4	Itjen	Jl.Mampang Prapatan XI No.50 Jaksel 12790	01/03/10	S	190		
273	109	Supardjo / Suwarni	087774503899	19/03/54	1	Cipta Karya	Jl. PAM Baru 4 no 12 Pejompongan Jakpus	01/04/10	P	265		1
274	380	Martha Aruan / ----	081287975430	02/01/54	3	Cipta Karya	Jl.Ciawi III No.8 Keb. Baru Jaksel	01/04/10	S	200		
275	449	Theresia subijanti / ----	pm	27/03/54	3	Bina Marga	kompl.pu psr jumat jl.muchtarudin no.19 b jaksel	01/04/10	S	185		
276	473	Dra. Widji Astuti / ----	08161681104	30/03/54	4	Bina Marga	Kompl. PU Psr Jumat, Jl. Susilo blok III/1.01 RT.06/10 Jaksel	01/04/10	S	145		
277	123	Mochamad Yusuf (alm) / Susi	081285828721	19/08/68	1	SDA	Jl. Pejompongan RT.012/ RW.07 Jakpus	05/04/10	P	325		1
278	379	Ir. Kasru Susilo MPA (alm) / Zumrotin	8646474- 08159955744	28/01/45	4	Setjen	Billy Moon AK 16, Pdk Kelapa, Jaktim	01/05/10	T	205		
279	47	H. Ubaidillah, S.Sos.MM / Haryanti	081311601104	10/05/54	4	Bina Marga	Komp.DPR-RI Kelapa Dua Atas Jln. Wijayakusuma No. 127 Rt.006/03 Kelapa Dua Kebon Jeruk Jakbar 11550	31/05/10	B	145		
280	34	Harry Djauhari / Sri Hadiati	08129268058	05/05/54	4	Cipta Karya	Jl.Kaplongan Raya No G-24, Jaktim 13220	01/06/10	T	85		
281	249	Sukardjono (alm) / ----	pm	05/05/54	2	Cipta Karya	JL.Pelita RT.011 RW.004 No.25 J Pancoran Kec Pancoran Jaksel	01/06/10	S	210		

Lampiran – 2 (lanjutan)

No.	No.DB	NAMA / (istri/suami)	Tlp/HP	Tgl Lhr	Gol	Satminkal	ALamat Rumah	Tgl.Pen s	Kota	JS	Pen.Sant.	
											2021	2022
1	2	3	4	5	6	7	8	9	10	11	12	13
282	258	Ferdinand Andries / ----	pm	05/05/54	2	Setjen	Jln. Kangkung NO 33 RT.012/011, Keb. Lama, Jaksel	01/06/10	S	210		
283	285	Sukri (alm) / Ina Sukinah	087878380758	08/06/54	3	Cipta Karya	Jl.Swadharma Utara NO.14 Ulujami Jaksel	01/07/10	S	200	1	1
284	487	Sofyan Mulyana BE / Atiek Poedjiati	085692952706	24/06/54	3	Bina Marga	Kompl. PU Psr Jumat, Jl. Sapta Taruna I blok IX/3.03 RT.13/10 Jaksel	01/07/10	S	185		
285	603	Ida Widyawati / ----	0818845681	14/06/54	3	Bina Marga	Jl.Kemang Sel Ix/16 Jak Sel 12730	01/07/10	S	185		
286	233	Nadjelih / ----	pm	17/07/54	1	Bina Marga	JL. Tanah Kusir II NO. 56 RT 009. RW09 Jaksel 12240	01/08/10	S	265	1	1
287	280	Poniran / ----	pm	03/07/54	3	Bina Marga	Bangka Raya Gg. Amal IV, Kel. Pela Mampang, Jaksel	01/08/10	S	170		
288	385	Ir. Sri Sumantrini / ----	081311624323	17/07/50	4	Itjen	Jl. Palen VII No. 25, Petukangan Utara, Keb. Lama, Jaksel 12260	01/08/10	S	175		
289	516	Hendrawaty.	081585372415	17/07/54	4	Bina Konstruksi	Kompl. PU Psr Jumat, Jl. Sapta Taruna Raya 25/403 (rusun) RT.08/10 Jaksel	01/08/10	S	145		
290	608	Sukarsih / ----	021-5850707	24/07/54	3	Setjen	Jl. Palembang I No.9 Rt.006/08 Petukangan Ut, Jak Sel 12260,	01/08/10	S	230		
291	340	Ir. Riry Trigustina Aman, MM / --	087782223338	21/08/54	4	BP Tol	Jl.H.Mahmud 1 No.78 Perdatam Psr. Minggu Jaksel	01/09/10	S	130		
292	346	Dra. Zuarti Alfa / ----	081282350317	07/08/54	4	Bina Konstruksi	Jl Nanas Gg Melati Vi/2 Rt.05/02 Utan Kayu Sel. Matraman Jaktim	01/09/10	T	145		
293	45	Wati Herawati / ----	087780801970	20/09/54	3	Setjen	Jl.Pam Baru IV no 20 Bendungan Hilir Jakpus	01/10/10	P	185		
294	308	Suyatno / Sarinem	082411702352	18/09/54	3	Bina Marga	Kompl PU Psr Jumat; blok 1 no.102 RT.07/10; <u>diabetes, cukup</u>	01/10/10	S	185		1
295	347	Sri Murni / ----	1954091119821 12001 / 081398397886	11/09/54	3	SDA	Jl.Bacang No.18 Rt.08 /01 Lubang Buaya Jaktim	01/10/10	T	185		
296	381	Drs. Junus Sulchan M.Si / ----	0811971364	20/09/54	4	Cipta Karya	JL.Swakarsa III Komp.PU D.11 Kel.Pdk Kelapa Jaktim	01/10/10	T	200		

Lampiran – 2 (lanjutan)

No.	No.DB	NAMA / (istri/suami)	Tlp/HP	Tgl Lhr	Gol	Satminkal	ALamat Rumah	Tgl.Pen s	Kota	JS	Pen.Sant.	
											2021	2022
1	2	3	4	5	6	7	8	9	10	11	12	13
297	412	Ir. Edy Rachenjantono, MM / - ---	021-8312940 - 08118094	29/09/54	4	Setjen	Jl. Sawo Kecil No. 5 RT.11/07 Bukit Duri Tebet Jaksel	01/10/10	S	160		
298	76	Dadang Listianto / Sri Wahyuni	081285954477 / 081285954477	19/10/54	4	Cipta Karya	Bulak Rantai, Jl. Rantai Mas IV No. G-44 Tengah Kramat jati Jaktim 13540	01/11/10	T	175		
299	503	Ir. Hari Suryanto / Myriam (almh)	pm	21/10/45	4	Setjen	Kompl. PU Psr Jumat, Jl. Susilo blok V/1.02 RT.07/10 Jaksel	01/11/10	S	160		
300	517	Tutyrah / Yunis	pm	02/10/54	3	Cipta Karya	Kompl. PU Psr Jumat, Jl. Sapta Taruna Raya no. 5 (rusun) RT.12/10 Jaksel	01/11/10	S	185		
301	118	Ir. Sulad Sriharto, Dipl. HE / Ratih Kusumadewi	5327086/ 08161923613	26/11/54	4	SDA	Jl. Belibis Terusan No. 53. Palmerah Rt 009/03 Jakbar 11480	01/12/10	B	145		
302	338	Ir. Mohammad Irian M.Eng.Sc / --	1950112519811 21001 / 0816855201	25/11/50	4	Setjen	Komp.Binamarga No.13 Cipayung Jaktim 13840	01/12/10	T	145		
303	415	Suryaningsih, Meng.Sc / ----	081380065495	27/11/57	4	Cipta Karya	Kompl. PU Psr Jumat; Jl. Sapta Taruna Baru No. 6 Jaksel	01/12/10	S	160		
304	3	Ir. Yushar, Sp / Elfi Rosfilla	021-5322316	09/12/54	4	ex- Balitbang	Jl.Belibis Terusan No.50 RT 009/ 03, Komp. PU/DPA, Palmerah, Jakbar 11480	01/01/11	B	145		
305	80	Hj. Budiarti Bsc / ----	0818485393	02/12/54	3	Pemb.Infr as	Jl Pembina 1 kplk Bina Marga no 52 Rt.001/006 Palmeriam Matraman Jaktim	01/01/11	T	185		
306	382	Ir. Hartoyo Supriyanto M. Eng. / ----	08159109760	25/12/50	4	SDA	Komp. P4S C5 Pdk Bambu Jaktim	01/01/11	T	175		
307	241	Mamit / ----	pm	01/01/55	1	SDA	Pdk Pinang RT.004 RW.01 Keb. Lama, Jaksel	01/02/11	S	250	1	1
308	334	Antonius Oetomo BE / ----	081287935931	22/01/55	3	Bina Marga	Jl. Kangkung No 10 Kebayoran Lama Jaksel	01/02/11	S	170		
309	402	Bachrul Alamsyah BE / Endang Kusuma Rukmi	0818857342	12/02/55	3	Bina Marga	Jl. Kerinci XI No. 15 RT. 005/002 Gunung, Keb. Baru, Jaksel,	01/03/11	S	200		
310	393	Siti Kholimah / ----	081510287673	13/03/55	4	Itjen	Srengseng Kembangan No. 35 RT. 02/05, Kebon Jeruk, Jakbar	01/04/11	B	200		
311	506	Rochman / Ade Rohanah	pm	30/03/55	3	Bina Marga	Kompl. PU Psr Jumat, Jl. Susilo blok V/3.01 RT.07/10 Jaksel	01/04/11	S	185		

Lampiran – 2 (lanjutan)

No.	No.DB	NAMA / (istri/suami)	Tlp/HP	Tgl Lhr	Gol	Satminkal	ALamat Rumah	Tgl.Pen s	Kota	JS	Pen.Sant.	
											2021	2022
1	2	3	4	5	6	7	8	9	10	11	12	13
312	59	Evie Sitompul / ----	089656504216	13/04/55	3	Bina Marga	Jl. Kertanegara no 70, Keb. Baru Jaksel 12180	01/05/11	S	215		
313	264	Arifin / ----	pm	05/04/55	2	Bina Marga	Jl. Ampera Raya Gang Apel RT.01 RW.04 No.113 Pedurenan, Kec. Psr Minggu, Jaksel	01/05/11	S	210		
314	394	Ir. Syahrial Loetan, MSc / ----	0816818879	17/04/51	4	SDA	Perum. AURI Waringin Permai, Jl. Wirajati AAA/7 Jatiwaringin Jaktim	01/05/11	T	175		
315	481	Gatot Soemarsono / Elly (almh)	021-75903689	13/05/55	3	Bina Marga	Kompl. PU Psr Jumat, Jl. Susilo blok IV/3.04 RT.06/10 Jaksel	01/06/11	S	185		
316	104	Drs.Suhardi / Titin Mulyagawati.BAc	081210293095	23/06/46	4	Setjen	Jl.Joe No.14 A Rt.007/04 Kebagusan Psr.Minggu -Jaksel	01/07/11	S	145		
317	120	Zaenal Abidin / ----	081383744770	13/06/55	3	Cipta Karya	Jl. PAM Baru Raya no 21. RT.015/ RW.06 Kel. Bendungan Hilir, Kec. Tanah Abang Jakpus	01/07/11	P	200		1
318	262	Sachroni / ----	pm	06/06/55	2	Bina Marga	Jl. Damai V No 2 RT 010 RW 004 Kel. Cipete Utara, Keb. Baru Jaksel	01/07/11	S	210	1	1
319	414	Dra. Surtiningsih, MSi / Drs. Sutanto Wibowo,MM	021-8641164	11/06/55	4	Bina Konstruksi	Kompl. PU; Jl. Swakarsa 3 blok D.30 RT.009/003 Pdk Kelapa Duren Sawit Jaktim 13450	01/07/11	T	160		
320	589	Yunis, SE, MM / Tuturah	pm	28/06/55	4	Cipta Karya	Komplek PU Psr Jumat; Jl. Sapta Taruna Raya No. 5 (rusun). RT.12/10 Jaksel	01/07/11	S	145		
321	609	Sumarno BBA., S.Sos. / ----	021-8728602; 058692337427	25/06/55	4	Setjen	Jl.Perintis No.29 Rt.5/1 Kel. Kalisari Jaktim	01/07/11	T	145		
322	90	Bambang Wiyono, ST / Siti rochani	8097533/ 087884271800	08/07/55	4	SDA	Cipinang asem, jl jengki rt 011 rw002 no 18 kel.kebon pala kec.makasar jaktim	01/08/11	T	160		
323	259	Hamdani / ----	pm	03/07/56	2	Setjen	Jl Pdk Pinang RT 04/007 Kel Pdk Pinang Kec Keb. Lama Jaksel	01/08/11	S	165		
324	427	Ir. Eddy Sulaiman, Dipl.HE / - ---	08127401955	03/07/55	4	Setjen	Jl. P. Revolusi Pondok Bambu Permai AH/15, Duren Sawit Jaktim 13430	01/08/11	T	145		
325	14	Deddi Rudiana / Ida Nur Yuniar	08129900779	05/09/55	4	Bina Konstruksi	Jalan Delman Asri II No.12, Keb. Lama (12240)- Jaksel	05/08/11	S	100		
326	111	Sodikin / ----	081908808852	28/08/55	3	Cipta Karya	Jl. PAM Baru Raya no: 18 RT.015/06 Kel. Bendungan Hilir Kec. Tanah Abang Jakpus	01/09/11	P	200		1

Lampiran – 2 (lanjutan)

No.	No.DB	NAMA / (istri/suami)	Tlp/HP	Tgl Lhr	Gol	Satminkal	ALamat Rumah	Tgl.Pen s	Kota	JS	Pen.Sant.	
											2021	2022
1	2	3	4	5	6	7	8	9	10	11	12	13
327	329	Drs. Donir Agus / ----	081370048657	15/09/55	4	Bina Marga	Komplek Bina Marga III no. 73 RT.005 RW.002 Pondok Kelapa Duren Sawit Jaktim	01/10/11	T	85		
328	439	Ir. Supardi / ----	08159355530	01/09/51	4	ex Balitbang	Malakasari Jaktim	01/10/11	T	160		
329	387	Rumaksono SE / ----	08121001100	05/11/55	4	Itjen	Jl. Petukangan Utara 6, Keb. Lama, Jaksel	01/12/11	S	160		
330	604	Aca Ditamihardja, ME / ----	08158828907	30/11/55	4	Bina Konstruksi	Pancawarga Vi No.19 Cipinang Besar Sel. Jaktim	01/12/11	T	145		
331	610	Dra. Wardatul Basjirah / ----	021-7693740; 0811107404	16/11/55	4	ex- Balitbang	Jl. Deposito No.7 Cilandak Barat Jakarta Selatan	01/12/11	S	145		
332	21	Rani Woro.	081287539860	11/12/51	4	Itjen	Jl. Yado 5 no D4. Kel Gandaria Utara. Keb Baru Jakarta 12140	01/01/12	S	85		
333	296	M. Suhud (alm) / Rinawati	081380843328	28/01/56	3	Bina Marga	Jl. Sapta Taruna Raya I- Blok.IX/4.01; sehat, sedang *	01/01/12	S	215		1
334	413	Ir. Rochadi Masyhadi, Dipl.HE / ----	081297999730	11/12/55	4	Bina Konstruksi	Jl. Agraria No. K/6, DDN-1 Pdk Labu Cilandak Jaksel	01/01/12	S	160		
335	492	Suhaerdi, S.Sos / Sunanik	085959288876	07/12/47	4	Bina Marga	Kompl. PU Psr Jumat, Jl. Susilo blok IV/1.04 RT.06/10 Jaksel	01/01/12	S	160		
336	217	Mangatur Panggabean (alm) / Gusrita Tampubolon	081385012098	03/09/60	3	Setjen	Jl. Raya Centex Gang Masjid RT.005/RW.010 No.90 Ciracas Jaktim	25/01/12	T	215	1	1
337	79	Ir.Henry Fauzi DH / Liestiarny Mierza	0811976441	29/01/52	4	Bina Marga	JL.Murai II no.1 .Jati Padang - Jaksel	29/01/12	S	145		
338	351	Ir. Avi Prapancha, M.Eng.Sc	1956010519860 21001 / 08161331113	05/01/56	4	Bina Marga	Komp. Pdk Blk AII/13 Jl. Pejaten Raya Jaksel	01/02/12	S	85		
339	372	Drs. Roslan Zaris, MSc / Euis Widari,SH	0217994554/ 081172254/ 085945062562	02/02/47	4	BPSDM	Jln. Tegal Parang Utara V no.12A RT 04 Mampang Prapatan Jaksel 12790	01/02/12	S	160		
340	419	Drs. Tjondro Sriyanto,MM (alm) / ----	08161337966	21/01/52	4	Setjen	Jl. Masjid RT 08/03 No 45 Petukangan Utara Jaksel	01/02/12	S	205		
341	122	Suwarto / ----	0895345466633	30/03/55	2	Cipta Karya	Jl. Meruya Utara RT.06 /RW.05 Kec. Kembangan Jakbar	01/04/12	B	225		1

Lampiran – 2 (lanjutan)

No.	No.DB	NAMA / (istri/suami)	Tlp/HP	Tgl Lhr	Gol	Satminkal	ALamat Rumah	Tgl.Pen s	Kota	JS	Pen.Sant.	
											2021	2022
1	2	3	4	5	6	7	8	9	10	11	12	13
342	77	Eddy Putra / ----	082119336699	21/04/52	4	Setjen	Lebak Bulus Indah E9 Lebak Bulus Jaksel	21/04/12	S	145		
343	50	Sri Apriatini Soekardi / Aryanto Wiryo Atmodjo	0816921152	27/04/52	4	Setjen	Jl. Gandaria Tengah VI No. 26 Keb. Baru Jaksel	01/05/12	S	130		
344	66	Bambang Nugroho Hartoto / Nusjanti Kawandriany	089673950917	04/04/55	4	Cipta Karya	Jl. Sapta Taruna Baru No.3 Komp. PU Psr Jumat Jaksel	01/05/12	S	100		
345	227	Kamsir / ----	pm	12/04/56	1	SDA	Peninggaran RT 11/09 Keb Lama Utara Jaksel 12240	01/05/12	S	265	1	1
346	416	Ir. Poncoyono, MM / drg. Triesye Luesyewati D	0811920494	18/05/55	4	Bina Marga	Jl. H. Aminah No. 47 Bintaro YRS RT.10/06 Bintaro Pesanggrahan Jaksel 12330	01/06/12	S	120		
347	167	Sudarti / Drs. Budhy Winarno	081283253941/021-7970708	19/06/56	3	BPSDM	Jl. Rukun No 6B RT/RW : 001/05 Pejaten Timur, Ps.Minggu Jaksel 12510	19/06/12	S	185		1
348	71	Halasan Sitompul / Meilani V Tambunan	081381269185	05/09/56	4	Cipta Karya	Jl. Tebet Dalam 1 B no 29 Jaksel	01/07/12	S	145		
349	350	Dr. Ir. Asep Sudarjat, MM. / -- --	195206051980101001 / 087884777969	05/06/52	4	Bina Marga	Jl.Deposito No.31 Kom. Bank Niaga Pejaten Barat Jaksel 12510	01/07/12	S	85		
350	89	Ir. Lukman Arifin Msi / Dietje	5867205 / 081319812569	01/07/52	4	Setjen	Kavling Hankam Blok R/10, Jl. Basoka I Joglo Jakbar 11640	01/08/12	B	145		
351	295	Sudjatmiko.	081584115037	07/07/56	3	Bina Marga	Kompl PU Psr Jumat, blok I/203 RT.07/10; <u>diabetes, kurang</u>	01/08/12	S	200		1
352	327	Ir. Joulla Marsella Wawolangi.	082140569539	16/07/52	4	Itjen	Pulo Mas li.A No. 18, Pulo Mas, Jak Tim. 13210	01/08/12	T	145		
353	401	Endang Yuliaty / Tunggono	021-6458976	24/07/53	3	Cipta Karya	Jl. Agung Utara 17 blok A15 No.26 RT.002/009 Sunter Agung Podomoro Jakut 14350	13/08/12	U	215		
354	127	Agus Sugiono / ----	087877886009	08/08/56	3	Cipta Karya	Jl. Pancoran Barat 11 J. No: 46 RT. 012/ RW. 03 Kel. Pancoran Jaksel	01/09/12	S	200		1
355	508	Teradjudin (alm) / Suparty Indriyana	pm	07/08/54	3	Bina Marga	Kompl. PU Psr Jumat, Jl. Susilo blok V/4.02 RT.07/10 Jaksel	01/09/12	S	215		
356	31	Muhamad Sjukrul Amien / Tientje Sumarlis	08128026325	12/09/52	4	Cipta Karya	Jl. PAM Baru 4 no 9 Pejompongan Jakpus (10210)	01/10/12	P	85		

Lampiran – 2 (lanjutan)

No.	No.DB	NAMA / (istri/suami)	Tlp/HP	Tgl Lhr	Gol	Satminkal	ALamat Rumah	Tgl.Pen s	Kota	JS	Pen.Sant.	
											2021	2022
1	2	3	4	5	6	7	8	9	10	11	12	13
357	353	Ir. Hamdi Rachman, Dipl. WM. / ----	8644724/ 0811831084	22/09/52	4	Cipta Karya	Kompl Perumahan Billy&Moon Blk Chi/15 Pdk.klp Jaktim 13450	01/10/12	T	145		
358	611	Drs. Pardino MM / ----	08161668052	26/09/52	4	ex- Balitbang	Jl. Balai Pustaka Bar No.335A Jak-Tim	01/10/12	T	160		
359	2	Ir. Widiyanto Adiputra , Dipl.SE . M.Eng / Wati herawati	5708626 / 08161442376	28/10/51	4	Cipta Karya	Jln. Pam baru 4 no. 20 - Komplek PUPR Pejompongan - Jakpus	01/11/12	P	145		
360	383	Ir. Chalrul Taher MSc. / ----	021-7662057	26/11/52	4	Bina Marga	JL.Lembah Arco No.4 Kemang Sel. XII Keb.Baru Jaksel	01/12/12	S	160		
361	602	Ir. Imam Anshori ,MT / ----	08128001312	20/11/52	4	Setjen	Jl. Tanah Merdeka li No. 45, Kp.Rambutan Jak Tim.	01/12/12	T	130		
362	239	Sarman / ----	pm	31/12/56	2	Bina Marga	Pulo Kalibata NO 35 RT 001 RW 005 Jaksel	01/01/13	S	210	1	1
363	330	Ir. Suprpto, Msi / ----	082246199748	19/12/56	4	Bina Marga	Komplek POLRI Jalan M/42 RT.007 RW.006 Ragunan, Pasar Minggu Jaksel	01/01/13	S	85		
364	486	Susetyawati Utami.	021-7511863	17/12/56	3c	Bina Marga	Kompl. PU Psr Jumat, Jl. Sapta Taruna I blok IX/2.02 RT.13/10 Jaksel	01/01/13	S	185		
365	499	Supartoyo Hapsoro / Tutik Hariyani	pm	25/12/46	3c	Bina Marga	Kompl. PU Psr Jumat, Jl. Susilo blok II/1.05 RT.07/10 Jaksel	01/01/13	S	200		
366	38	Sutono / ----	08161988983	15/01/53	4	Bina Marga	Jl. Manyar I , Blok O-2 / 44 Bintaro Jaya Jaksel	01/02/13	S	145		
367	356	Hafni Zainural	087825644050	30/01/57	3	Cipta Karya	Raya Condet No.7 Rt.13 /04 Batuampar Jaktim	01/02/13	T	145		
368	386	Ir Kriya Arsjah Sjahlr Dipl. SE. M.Eng / ----	0818820201	28/01/57	4	Peny. Perumaha n	Jl. Gudang Peluru Selatan I Blok N/323, Tebet, Jaksel	01/02/13	S	160		
369	133	Drs Zainal Abidin, MM / Esa Yuovi Rita	087871234333	09/03/57	4	SDA	Jl. Pengairan No: 38 RT.011/ RW.006 Bendungan Hilir Jakpus	01/04/13	P	190		
370	355	Drs. Gunawan Subijanto MM / ----	1953032719801 11001 / 08158321029	27/03/53	4	BPSDM	Jl. Api V/14 Rt.06/05 Jagakarsa Jaksel. 12620	01/04/13	S	145		

Lampiran – 2 (lanjutan)

No.	No.DB	NAMA / (istri/suami)	Tlp/HP	Tgl Lhr	Gol	Satminkal	ALamat Rumah	Tgl.Pen s	Kota	JS	Pen.Sant.	
											2021	2022
1	2	3	4	5	6	7	8	9	10	11	12	13
371	20	Ir.Uki Ashardiyatno, MM / Sri Hastrini	5323978/ 0811157331, WA 08551024782	30/04/53	4	Itjen	Jl. Wicaksana Blok D/16, Perumahan Villa Kelapa Dua, Kebon Jeruk Jakbar 11550	01/05/13	B	85		
372	93	Drs. Sinung Yuwono, MM / Sri Darsiwijati	081287384910	13/05/57	4	Pemb.Infr as	Buncit Town House kav 14, Jl. H. Sa'abun, Taman Margasatwa Raya, Jatipadang, Psr minggu, Jaksel 12540	01/06/13	S	145		
373	390	Ir. Palgunadi M.Eng.Sc / ----	0811136253	13/03/53	4	Bina Marga	Jl, H.Naman Pdk Kelapa Kompl.Bina Marga Jaktim	01/06/13	T	160		
374	7	Yayah Nur Komariah / Amien Moeladi	8092401 - 0818338619	22/11/58	3	Bina Marga	Jln. Dewi Sartika no. 296A, RT 10 RW 04 Cawang, Jaktim	01/07/13	T	185		
375	36	Ir.Winarno, MEngSc / Siti Murniningsih	(021)7392190/ 0811951082	22/06/53	4	Bina Marga	Cipulir Permai Blok S no.5 Cidodol, Keb. Lama Jkt 12220	01/07/13	S	100		
376	51	Ir. Renyansih / ----	7666124/ 081511262696/ 0811955564	27/07/48	4	Cipta Karya	Jl. Haryono I no. 1 Rt 009/010 Komplek PU Pasar Jumat Pondok Pinang Keb. Lama	01/08/13	S	175		
377	485	M. Syah Junaedi, SE / Kusmini	081387144124	24/07/57	3	Setjen	Kompl. PU Psr Jumat, Jl. Sapta Taruna I blok VIII/4.03 RT.13/10 Jaksel	01/08/13	S	185		
378	52	Ir Amirudin CES / Ening Budiharti	0811183696	05/08/53	4	Cipta Karya	Jl.Melati V/2 Bumi Malaka Asri, Rt.07/02, Malaka Sari Duren Sawit-Jaktim	05/08/13	T	130		
379	29	Oriwanto, SH / Nastiti TriAsiati	081212286571	31/08/57	4	Bina Marga	Jl.Sapta Taruna Raya no 3 Komplek PU Pasar Jumat, Jaksel	01/09/13	S	145		
380	100	Ir Ismono Yahmo MA / Diah Anggraini	08129696730	25/09/53	4	Bina Konstruksi	Jl.Merak I Blok F1 No.14 sektor 1 Bintaro Jaya 12330, Jaksel	01/10/13	T	85		
381	601	Ir. Hulman Sinurat, MT. / ----	081219301956	25/09/53	4	Bina Marga	Jl.Manunggal Raya No. 2 Kalimalang Jak Tim 13620	01/10/13	T	145		
382	19	Sri Heryani / ----	0818760067	30/10/57	4	Itjen	Kavling Agraria No 155-156, Duren Sawit, Kalimalang, Jaktim	01/11/13	T	145		
383	288	Mardjuki (alm) / Nurnaeni	081210666493	11/11/59	2	Peny. Perumaha n	Jl. Swadarma Raya No. 30 RT.01/08 Ulujami Pesanggrahan Jaksel	01/12/13	S	285		1
384	307	Moh. Naslr.	085691830885	19/09/57	3	Bina Marga	Kompl PU Psr Jumat; Jl. Susilo blok 2 no. 406 RT.07/10 Jaksel; <u>sakit, kurang</u>	01/12/13	S	215		1

Lampiran – 2 (lanjutan)

No.	No.DB	NAMA / (istri/suami)	Tlp/HP	Tgl Lhr	Gol	Satminkal	ALamat Rumah	Tgl.Pen s	Kota	JS	Pen.Sant.	
											2021	2022
1	2	3	4	5	6	7	8	9	10	11	12	13
385	140	Hetty Adriasih / ----	0816904951	07/11/53	4	Pemb.Infras	Jl Bendi Raya no 19 RT 05/RW 010, Keb. Lama Utara, Jaksel	24/12/13	S	145		
386	290	Sumarno / ----	081294664664	06/05/59	2	Bina Konstruksi	Jl. Balai rakyat no 98d RT 002 RW 002, kelurahan Jagakarsa, Jagakarsa, Jaksel	01/01/14	S	225		1
387	421	Sugito / ----	081310253741	01/12/57	3	Bina Marga	Komplek PU Pasar Jumat Blok 4/404 Jaksel 12310	01/01/14	S	245		
388	437	Ir. Herman Darmansyah, MT / Winny	081281970630	13/12/54	4	Bina Marga	Kompl. TM Meruya Ilir blok A4/9 Meruya Utara Kembangan Jakbar	01/01/14	U	145		
389	46	Mohamad Rachmat Karnadi / Sisca Wahyuningsih	08170044030	02/09/53	4	Cipta Karya	Jl. Pejompongan Raya No13b Bendungan Hilir Jakpus 10210	13/02/14	P	160		
390	257	Endang Sri Muljani / ----	pm	02/03/54	2	SDA	Gg.Sawo 2 012/03 No.23 Ragunan	01/04/14	S	210		1
391	28	Ir. Bambang Murwono Hariadi, CES, IAI. / Detty Suharti, Akt, MM	7270323 / 08111331702	05/06/54	4	Peny. Perumahan	Komplek BBD Blok E No 4-5 Ciganjur, Jagakarsa, Jaksel 12630	01/06/14	S	85		
392	365	Rachmat Wahyudi M ST / Berty Prihatin, SPd	1956050219820 31011 / 08170020556	02/05/56	3	Bina Marga	Jl. Kesatrian IX No.28 RT.010/003 Kebon Manggis Matraman Jaktim	01/06/14	T	185		
393	428	Ir. Utuy Riwayat Sulaiman, MM / ----	0811958030	07/05/54	4	Cipta Karya	Jl. H. Wahid No 44 Jati Padang Pasar Minggu Jakarta Selatan 12540	01/06/14	S	145		
394	194	Ir. Handoko / Endang S	7355101	12/02/55	4	Cipta Karya	Jln Manyar IV Blok O 1 no. 11 Bintaro, Jaksel	01/07/14	S	145		
395	429	Ir. Agoes Widjanarko, MURP / ----	081382038851	09/08/54	4	Setjen	Jl. Penjernihan II No I-I Pejompongan Jakpus	01/09/14	P	85		
396	54	Cece Sutapa / ----	0811725070	01/02/55	4	Cipta Karya	Jln. Danau Semayang B IV / 127, RT/RW 008/004, Bend. Hilir, Tnh Abang Jakpus	01/02/15	P	85		
397	275	Sukirman / ----	08121963936	01/01/59	3	Cipta Karya	Jl. PAM Baru Raya 8 Pejompongan	01/02/15	P	125		
398	163	Hidayat (alm) / Saodah	089652434710	28/10/53	2	SDA	Jl.Deso Gg.Delima 2,Srengseng Sawah Jaksel	01/04/15	S	255		1
399	276	Suwarto / ----	pm	14/06/59	3	Setjen	Jl. Mawar III No. 17 RT.12/07 Bintaro Pesanggrahan Jaksel	01/07/15	S	125		

Lampiran – 2 (lanjutan)

No.	No.DB	NAMA / (istri/suami)	Tlp/HP	Tgl Lhr	Gol	Satminkal	ALamat Rumah	Tgl.Pen s	Kota	JS	Pen.Sant.	
											2021	2022
1	2	3	4	5	6	7	8	9	10	11	12	13
400	391	Ir. Eko Yuli Suprpto MSc (alm) / Reni Kusuma	0811891703	07/07/57	4	Cipta Karya	Jln. Bendi XIV Blok. IV No. 70 Rt.08/10 Keb. Lama Jaksel 12240	01/08/15	S	205		
401	91	Dr.Ir.Syamsul Hadi, MRP / Dr.Renita Zein,SpRad	08119228095	28/09/55	4	Cipta Karya	Jl.Belanak IV No.17 Rt.013/007 Jati Pulogadung 13220 Jalarta Timur	01/10/15	T	100		
402	502	Mohamad Nasir.	085691830885	19/11/57	3	Bina Marga	Kompl. PU Psr Jumat, Jl. Susilo blok II/4.06 RT.07/10 Jaksel	01/12/15	S	185		
403	183	Imam Syamsul / Imas	0816954216	09/01/58	3	Bina Marga	Komplek PU Sapta Taruna JL Susilo Blok V/104 RT07 RW10 Pondok Pinang 12310 Jaksel	08/01/16	S	245		
404	22	Ir. Tonno Supranoto S, SH, CES / Srie Sunarti Tjondrokirono, SH	72797908 / 08129044128	28/01/56	4	Setjen	Komplek LEMIGAS Blok.A /No.23, Jl.Panjang Cipulir, Keb. Lama, Jaksel 12230.	01/02/16	S	85		
405	121	Suwandi / Hartini	08111789384	10/01/58	2	Cipta Karya	Jl. Kebagusan Besar III, RT.004/ RW.05 no: 10. Pasar Minggu Jaksel	01/02/16	S	255	1	1
406	359	Ir. Somba Tambing, Dipl. SE	1958013119910 31001 / 0811939257	31/01/58	4/ b	Cipta Karya	Gudang Peluru Sel. li Blok T No. 477Rt.08/03 Kebon Baru Tebet Jaksel	01/02/16	S	130		
407	149	Kusrin / ----	087877753156	06/02/58	3	Cipta Karya	Jln. PAM Baru 4 no 11 Bendungan Hilir Jakpus	01/03/16	P	215	1	1
408	204	Henky Imam Satochid / NURDIAN AYUNINGTYAS	081310131313	19/03/58	3	Cipta Karya	Komplek PU Pasar Jumat RT 011 RW 010 Jl. Haryono I No. 5 Pondok Pinang Keb. Lama Jaksel	01/04/16	S	185		
409	198	Winarno Dwi Anggoro / ----	7699107/ 081280845558	22/04/58	3	Setjen	Kompleks PU Pasar Jumat, Jl. Suhodo 1 No.2, Jakarta 12310	22/04/16	S	185		
410	26	Drs. Satriadi. M.Si. / Ety Herawati Rachmi	08111132659	26/05/56	4	Peny. Perumahan	Jalan Tarogong Raya No 31 Cilandak Barat Jaksel	26/05/16	S	160		
411	17	Mohammad maddin / ----	081288678389	30/05/58	2	Setjen	Jl.inayah rt003/08 no 56 Kel. Kelapa dua wetan kec. Ciracas Jaktim. 13730	30/05/16	T	225	1	1
412	53	Bambang Nusantara / ----	082113639094	24/05/58	4	Pemb.Infras	Jl. Dr. Nurdin II Gang 1 No.9, RT. 005/07 Grogol Jakarta - 11450	01/06/16	B	175		
413	254	Muhnodin / ----	pm	21/05/58	2	SDA	Gg. Manggis 15 RT03/06 KEL. Tanjung Duren Selatan Jakbar	01/06/16	B	165	1	1
414	274	Dasor (alm) / Bapriah	087780748944	23/05/58	3	Setjen	JL.Kampung Baru Raya No 26 Pejompongan Jakpus	01/06/16	P	170		

Lampiran – 2 (lanjutan)

No.	No.DB	NAMA / (istri/suami)	Tlp/HP	Tgl Lhr	Gol	Satminkal	ALamat Rumah	Tgl.Pen s	Kota	JS	Pen.Sant.	
											2021	2022
1	2	3	4	5	6	7	8	9	10	11	12	13
415	141	Endang Setyaningrum / Handoko	021-7355101	30/06/56	4	Cipta Karya	Jl. Manyar IV Blok O1 no 11, Bintaro Jaya - Jaksel	01/07/16	S	145		
416	206	R, Widodo / ----	081293447157	23/06/57	4	Peny. Perumahan	jl.pasar buah No.16 Rt.04/Rw.01 kel.Cijantung Kec.Pasar rebo Jaktim	01/07/16	T	145		
417	357	Dra. Ida Puspita	1958061719860 22001 / 081212224990	17/06/58	4/ a	Cipta Karya	Tebet Timur Dalam IV No 18 Jaksel	01/07/16	S	130		
418	374	Ir. Nurdin Manurung, ME / Herawati	021 7254182/ 0811174907	27/06/56	4	Bina Marga	Jalan KH M Naim IIIB No B - 1. Cipete Utara, Keb. Baru Jaksel 12150	01/07/16	S	130		
419	215	Amar / ----	081311862998	29/07/58	2	Setjen	Jalan Srikaya RT. 012/09 No. 80 Kel. Cijantung Kec. Pasar Rebo Jaktim	31/07/16	T	225	1	1
420	9	Mamat Rachmat SH. MSi. / Neneng Evi	08129604432/ 08129604432	16/07/56	4	Setjen	Jl. Lebak Bulus II No. 88F. Cilandak Barat Jaksel	01/08/16	S	145		
421	33	Mirna Amin / ICHWAN ISHAK	0811102441	29/07/56	4	Setjen	JL. Setiabudi VII No.16 Jaksel	01/08/16	S	85		
422	361	Ir. Christian Kornel Marisi Tua Sihaloho M.Eng.SC.	1958070119830 31001 / 081222222	01/07/58	4/ c	Bina Marga	Jl. Tangkas 2 Blok G No.10 RT.11/02 Petuk. Sel., Pesanggrahan, Jaksel	01/08/16	S	130		
423	432	Drs. Yusrin, M.Si / ----	081319408006	27/07/58	4	Setjen	Jl. Praja Dalam No 4B RT 07/05 Keb Lama Selatan	01/08/16	S	85		
424	60	Gatot Soerjatmodjo / Dra. Kristina Anggraini, MMPd	081284874770	25/08/56	4	Bina Marga	Komplek Bina Marga I blok BB2 No.9 jalan Pondok Kelapa Raya, Jaktim	01/09/16	T	85		
425	268	Mursidi / ----	pm	27/08/58	2	SDA	Pangkalan Jati No 37 RT 005 RW 011 Kel. Cipinang Melayu Kec Makassar Jaktim	01/09/16	T	165		
426	142	Ir. Nieke Nindyaputri, MSc. / Ir. Bambang Sulistio	08111748008	16/09/58	4	Cipta Karya	Jl. Bangka VII no 4, Pela Mampang, Jaksel 12720	01/10/16	S	85		
427	384	Eva Yuliasuti SH.MM. / ----	0811989990	19/07/56	4	Itjen	Jl. Batu I/38 Rt 07 01 . Pejaten Timur . Psr Minggu Jaksel 12510	01/10/16	S	160		
428	4	Ir Rosnandi CES / Sri Wismarini	081281012421	02/11/58	4	Bina Marga	Jl.Merak III Blok N3 No.8,sektor 1 Bintaro Jaya Bintaro,Pesanggrahan Jaksel	01/12/16	S	145		
429	96	Drs.Agus Sunarno, MSi. / Elly wahjuni	081212685009	08/11/58	4	Cipta Karya	Jl. Sapta Taruna Baru No. 5 Rt.01/10 Kplk PU Psr Jumat Jaksel	01/12/16	S	175		

Lampiran – 2 (lanjutan)

No.	No.DB	NAMA / (istri/suami)	Tlp/HP	Tgl Lhr	Gol	Satminkal	ALamat Rumah	Tgl.Pen s	Kota	JS	Pen.Sant.	
											2021	2022
1	2	3	4	5	6	7	8	9	10	11	12	13
430	358	Ir. Nonviani, MT / ----	081929841158	30/11/58	4	Bina Konstruksi	Komp. Pu Bina Marga Rt.13/.10 No. 201 Jaksel 12310	01/12/16	S	145		
431	159	Iqoh Sabyhah, S.Sos / ----	08176926876	26/12/58	4	Setjen	Jalan suhodo 1 no. 6 pondok pinang keb lama ps jumat	01/01/17	S	130		
432	409	Dra. Asdawarni A. Tanjung / - ---	081311484991	15/01/59	4	Itjen	Kompl. PU; JHI. Swakarsa 3 blok D.26 RR.009/003 Pdk Kelapa Duren Sawit Jaktim 13450	01/02/17	T	145		
433	612	Ir. Langgeng Mulyo, CES / --- -	081808099123	06/01/57	4	Setjen	Jl. Bendi Iii/6 Tnh Kusir Rt 04 020 . Keb. Lama Utara . Keb. LamaJaksel	01/02/17	S	130		
434	73	Dra. Djubaidah.MM (alm) / ----	pm	02/02/57	4	Itjen	Jl. Nyiur 9 Blk AE 11/1 RT. 004/013 Pdk Kelapa Duren Sawit Jaktim 13450	01/03/17	T	190		
435	219	Suyatno / ----	081398888287	12/02/59	3	SDA	Jati Padang RT 09 RW 03 No 55 Kel Jati Padang Kec Pasar Minggu Jaksel	01/03/17	S	185		1
436	318	Romlah / ----	87781582588	08/02/59	3	Pemb.Infr as	Jalan Pisangan Baru Tengah RT 002 RW 014 Nomor 10 / Jalan B.O, Jatinegara, Jakarta Timur	01/03/17	T	185		
437	483	Dudu Abdullah Natsir ST,M.Si. / ----	pm	02/03/59	4	Bina Marga	Kompl. PU Psr Jumat, Jl. Susilo blok II/3.05 RT.07/10 Jaksel	01/03/17	S	145		
438	270	Yunus Winarto / ----	pm	14/04/59	2	Bina Konstruksi	JL.A.Yani No. 5,RT.010/01 Pisangan Timur	01/05/17	T	165		
439	418	Ir. Priyo Puryanto, Dipl.,Soc, Sci (alm) / --	(021)5733155 / 0811108647	04/04/59	4	Peny. Perumahan	Jl. Penjernihan I/8-B Kel Bendungan Hilir Kec Tanah Abang Jakpus 10210	01/05/17	P	205		
440	200	Kusmini / ----	081584051287	08/05/59	3	Bina Marga	Komplek PU Pasar Jumat Blok 8 No.403 RT013/RW010, Jaksel 12310	08/05/17	S	185		
441	143	R.R. Erna Iryanti, BSc / Murwanto	7426977, wa 081219638787	14/05/59	4	Pemb.Infr as	Jl.. Sapta Taruna III/7 Kompleks PU Pasar Jumat Jaksel	01/06/17	S	145		
442	226	Hardjono Dwidjowinarto / Nani	0816802298	02/05/57	4	Bina Marga	Jl. Swakarsa V No.25A. Komplek PU-Binamarga II. Jaktim 13450	01/06/17	T	130		
443	267	Sunarno / ----	pm	06/06/59	2	BPIW	Jl. Rengas II No. 30 RT.001 RW 02 Keb. Baru Jaksel	01/07/17	S	165		
444	48	Ir. Azrun Umar, M.Eng / Ayu Lila Kurnianti	(021)84977335	01/08/57	4	Itjen	Kavling. Kowilhan Blok B5/12 RT007/005 Kel. Setu, Kec. Cipayung, Jaktim	01/09/17	T	145		

Lampiran – 2 (lanjutan)

No.	No.DB	NAMA / (istri/suami)	Tlp/HP	Tgl Lhr	Gol	Satminkal	ALamat Rumah	Tgl.Pen s	Kota	JS	Pen.Sant.	
											2021	2022
1	2	3	4	5	6	7	8	9	10	11	12	13
445	117	Prasetyo Hadi / ----	081387782848	11/08/59	3	Cipta Karya	Jl. PAM Baru Raya No: 16 RT. 015/06 Bendungan Hilir, Tanah Abang, Jakpus	01/09/17	P	200		1
446	147	Dra. Sri Wuryaningsih, CES / Mohd. Indra Suwaryono	08129261386	24/08/59	4	BPSDM	Jl. Pertanian II No. 37 RT 4/ RW 4 Lebak Bulus, Cilandak Jaksel 12440	01/09/17	S	85		
447	362	Ir. Soraya M. Si;	081905013759	02/08/59	4	Cipta Karya	Jl.Melati I/li Klender Jaktim	01/09/17	T	130		
448	417	Agus Sumargiarto, SH / ----	(021)7944168	05/08/57	4	Peny. Perumahan	Jl. Batu/Arab Komplek 9 No 9A Pejaten Timur Jaksel	01/09/17	S	150		
449	263	Sugino / ----	pm	02/09/60	2	SDA	Kepala Tiga RT/RW : 012/003, Desa/Kel. : Jagakarsa	01/10/17	S	165		
450	331	Ir. Bambang Suryono, MSc / - ---	pm	17/09/57	4	Bina Marga	Jl. Balai Pustaka Raya No. 9 RT.007 RW.015 Rawamangun, Pulogadung Jaktim	01/10/17	T	85		
451	266	Sukinem / ----	pm	15/10/59	2	Cipta Karya	Tebet Barat Dalam VII F/4, Jaksel	01/11/17	S	165		
452	373	Drs. Winarto Hadi, ST., MM / ----	0818939132	29/07/59	4	Bina Marga	Jl. Selat Bali E 11 No 2 Kav AI Duren Sawit Jaktim	01/11/17	T	85		
453	170	Roberto Hamonangan Pohan (alm) / Lily R	085695607562	21/07/49	2	SDA	Jl. Suhodo 2 no. 12 Komplek PU Pasar Jumat Pondok Pinang Jaksel	23/11/17	S	270		
454	222	Djahroni / ----	081316359253	20/11/59	2	SDA	Jl. Radio 4 No 33 RT 004, RW 04 Kec : Keb - Baru, Kel : Kramat Pela. Jaksel 12130	01/12/17	S	195	1	1
455	107	Ir Ismanto MSc / ----	0811991727	20/01/53	4	Setjen	Jl.Benda 74 Ciganjur Jagakarsa 12630 Jaksel	01/02/18	S	130		
456	333	Angrum Diah Suryaningtyas, S.Sos., M.Si / ----	082112878889	10/01/60	4	Setjen	Jl. Kebalen VI No.18 Keb. Baru jaksel	01/02/18	S	85		
457	484	Dra. Sri Wahyuni MM.	pm	30/11/60	4	Bina Marga	Kompl. PU Psr Jumat, Jl. Sapta Taruna I blok VIII/2.03 RT.13/10 Jaksel	01/02/18	S	130		
458	223	Waluyo Amd / ----	085811049291	23/02/60	2	Setjen	Jl. Nusa Indah VI gang 15 no. 42 Malaka Jaya Duren Sawit Jaktim	01/03/18	T	225		1
459	269	Ujang Marma / ----	pm	03/03/60	2	Bina Konstruksi	JL. Budi Murni NO. 32 RT 06 RW 03 Cipayung Jaktim	01/03/18	T	165		

Lampiran – 2 (lanjutan)

No.	No.DB	NAMA / (istri/suami)	Tlp/HP	Tgl Lhr	Gol	Satminkal	ALamat Rumah	Tgl.Pen s	Kota	JS	Pen.Sant.	
											2021	2022
1	2	3	4	5	6	7	8	9	10	11	12	13
460	360	Ir. Lilla Noerhayati / Panggabean	110023140 / O8161980998	17/02/52	4	Bina Marga	Jl. Swakarsa V No 77 Komplek Bina Marga 2 Pondok Kelapa Jaktim	01/03/18	T	145		
461	110	Sudjarwo / Popong Widanyanti	081513291885	23/03/60	2	Cipta Karya	Jl. PAM Baru 3 no: 25 Pejompongan Jakpus	01/04/18	P	240		
462	261	Rokib / ----	pm	12/03/60	2	Bina Marga	JL. Al Mubarak I No. 58 RT.012 RW.006 Kec. Keb. Baru Jaksel Cipulir 12230	01/04/18	S	165		
463	367	Drs. Hilmi Hendri MPSi / ----	081586345499	15/03/61	4	BPSDM	Jl. Inspeksi Saluran Kali Malang Blok D1 Mess Pu . Pdk Bambu . Duren Sawit Jaktim	01/04/18	T	85		
464	68	Drs.Gunawan Msi / dr.Reni Anggraini	08128544488	03/04/58	4	Bina Konstruksi	Jln.Kampung Baru III No.2, Swadarma Raya Ulujami Pesanggrahan Jaksel	01/05/18	S	130		
465	388	Ir. Netti Malemna S MM / ----	0818690824	07/04/58	4	Bina Konstruksi	Jl Percetakan Negara V No 252 Rt.09/01 Cempaka Putih Jakpus	01/05/18	P	160		
466	25	Irawaty Imran / ----	0818794346	18/05/60	4	BPIW	jl. mandor hasan no 20 a cipayung jaktim	01/06/18	T	85		
467	435	Merlina Rubiati, S.Sos, MCP / ----	08128074558	24/05/60	4	Peny. Perumahan	Apartemen Menara Cawang A 6/4 Jl. SMA 14 Cawang Jaktim	01/06/18	T	85		
468	470	Niryam Purwa Indah, S.Ap / Faisal	pm	26/05/60	4	Bina Marga	Kompl. PU Psr Jumat, Jl. Susilo blok VII/3.06 RT.05/10 Jaksel	01/06/18	S	145		
469	433	Ir. Agung Djuhartono, CES / Djaworini	08128123636	17/06/60	4	SDA	Jl. Tawes No 51 RT 03/07 Jati Pulo Gadung Jaktim	01/07/18	T	85		
470	326	Ir Susalit Alius ,CES (alm) / ..	pm	08/07/60	4	Bina Marga	Jl. Dr. Muwardi III No. 43 RT.002 RW.003 Grogol, Grogol Petamburan Jakbar	01/08/18	B	145		
471	375	Ir. Baby Setiawati / ----	0818796015	12/09/58	4	Setjen	Jl. Melati Kav. 292 Komp. DPR RI RT.10/02 Ciganjur Jaksel 12630	01/10/18	S	130		
472	482	Monika Banundari / Heru Sulistyio	pm	24/09/60	3	Bina Marga	Kompl. PU Psr Jumat, Jl. Susilo blok I/2.05 RT.07/10 Jaksel	01/10/18	S	185		
473	32	Ir. Setia Budhy Algamar, MURP / Evelina	0811102502	22/10/53	4	Setjen	Perumahan Bukit Mas, Jl. Narmada 2 (Blok G) No. 4 Jl. Raya RC Veteran, Bintaro Jaksel	08/11/18	S	85		
474	216	Misin / ----	083806860647	20/11/60	1	Bina Marga	jl. kenanga no.74 rt.001 rw.001 kel. bambu apus kec. cipayung Jaktim	01/12/18	T	265		1

Lampiran – 2 (lanjutan)

No.	No.DB	NAMA / (istri/suami)	Tlp/HP	Tgl Lhr	Gol	Satminkal	ALamat Rumah	Tgl.Pen s	Kota	JS	Pen.Sant.	
											2021	2022
1	2	3	4	5	6	7	8	9	10	11	12	13
475	255	Achmad Fauzi, Amd / ----	pm	11/11/60	2	SDA	JL. Margaguna I/16 RT.002 RW.015	01/12/18	S	165		
476	83	Pamularso / Ita Yukimartati	08118704975	27/12/60	4	Pemb.Infr as	Jl. Rajawali Selatan V/16 - JakPus	01/01/19	P	145		
477	166	Sapari / Umiyati	08159774872	03/12/60	3	Itjen	Jl. Suhodo 3 No.85 RT.003/010 Komplek PU pasar jumat pondok pinang Jaksel 12310	01/01/19	S	185		
478	242	Lasmono / ----	pm	14/12/60	1	Bina Marga	Komplek Bina Marga RT.002 RW.005 Cipayung, Jaktim	01/01/19	T	205		
479	251	Naryo / ----	pm	04/01/61	2	Cipta Karya	Cipinang Timur III No.7 RT.05/03 Jaktim	01/02/19	T	165		
480	265	Budhi Suryanto / ----	pm	14/01/61	2	SDA	Kp. Melayu Barat No. 19 RT. 009 / 006 Kel . Bukit Duri Kec. Tebet	01/02/19	S	165		
481	67	Sutianah / ----	085880965657	11/02/61	3	Setjen	Kp.jawa rawasari rt.003 rw.007 Jakpus	01/03/19	P	185		
482	488	Muh. Tanwir / Nanan Nurdjanah	087888289074	04/02/61	3	Bina Konstruksi	Kompl. PU Psr Jumat, Jl. Sapt Taruna I blok X/3.01 RT.13/10 Jaksel	01/03/19	S	185		
483	108	Lampita Kristanti,SE,Msi / ----	0821115528961	02/03/61	4	Bina Marga	Komp.Bina Marga Cipayung no.103 13840,Jakarta Timut	01/04/19	T	160		
484	128	Suklrman / ----	081385881789	19/04/61	3	Cipta Karya	Jl. Tegal Amba RT.005/ RW.013 Duren Sawit, Jakarta Timur	01/05/19	T	200	1	1
485	471	Kurniasih, S.Ap / ----	pm	01/05/61	4	Bina Marga	Kompl. PU Psr Jumat, Jl. Susilo blok VI/4.04 RT.05/10 Jaksel	01/06/19	S	145		
486	112	Sugiyono / ----	085719204433	03/06/61	3	Cipta Karya	Jl. PAM Baru 4 no 6 RT. 015/06 Kel. Bendungan Hilir Kec. Tanah Abang Jakpus	01/07/19	P	140		
487	332	Yuhani Ekawati, SE. MM	08568053459	14/06/61	4	Cipta Karya	Jl. Pisangan Lama III RT 09/11 No 1 Kel Pisangan Timur Kec Pulogadung Kota Jaktim	01/07/19	T	85		
488	192	Dyah Ratna Widiyanti / ----	081385504258	28/07/61	3	Bina Marga	Jl. Susilo, Komp. PU Brecast Bina Marga Blok I/302 RT.007/RW.010	27/07/19	S	185		
489	8	Nilawati Lubis / ----	0818787833	27/07/61	4	Itjen	Komplek dpr ri jln Wijaya Kusuma no 39a kelapa dua kebon jeruk Jakbar	01/08/19	B	145		

Lampiran – 2 (lanjutan)

No.	No.DB	NAMA / (istri/suami)	Tlp/HP	Tgl Lhr	Gol	Satminkal	ALamat Rumah	Tgl.Pen s	Kota	JS	Pen.Sant.	
											2021	2022
1	2	3	4	5	6	7	8	9	10	11	12	13
490	479	Chusaeni (alm) / Napsiah	021-75909853/ 081808056564	10/07/37	3	Bina Marga	Kompl. PU Psr Jumat, Jl. Susilo blok IV/2.01 RT.06/10 Jaksel	01/08/19	S	230		
491	158	Ir. Antonius Budiono, MCM / Siti Sosiati	0816941696	04/08/54	4	BPSDM	Jl. Melati No. C3, Komplek Kehakiman, Cilandak Barat, Cilandak, Jaksel 12430	01/09/19	S	115		
492	364	Ir. Drs. Hasan Basri Sp-1., M.T., M.Si. / ----	082176691111	12/08/59	4	Bina Konstruksi	Jl. H. Goden Raya No.06 Rt.02/04 Jaksel 12310	01/09/19	S	130		
493	44	Budi Hartono / Sri Mulyanti	0811274093	05/05/59	4	Pemb.Infr as	Jl. Pondok Kopi Timur Blok F9 No 10 Pondok Kopi, Duren Sawit	12/09/19	T	100		
494	237	Sutisna / ----	pm	21/09/60	2	Setjen	JL. Kemanggisan Ilir Slipi RT. 019 RW. 008 NO. 46 Palmerah Jakbar 11480	01/10/19	B	165		
495	430	Edison Simanjuntak / ----	081364504206	15/09/51	2	Setjen	Kampung Rawa Sari RT 04/05 No 8 Tanjung Pinggir Jakpus	01/10/19	P	180		
496	49	Dra. Harnilda, Msi / ----	0811150611	29/10/59	4	Itjen	Jl.Deltasari F1/54 Keb. Baru Jaksel,12140	01/11/19	S	145		
497	15	Sri Murni Edi K. / ----	0816934042	09/11/21	4	Cipta Karya	Komplek Deplu Cidodol No. 28 RT 008/013 Grogol Selatan Keb. Lama Jaksel	01/12/19	S	130		
498	250	Ngadimin / ----	pm	04/11/61	2	BPIW	Pondok Karya Blok I No. 61, Komplek POLRI, Mampang, Jaksel	01/12/19	S	165		
499	256	Ari Rachmawati / ----	pm	03/10/61	2	BPIW	JL Trijaya IV No.33 RT II/07 Tebet Jaksel	01/12/19	S	165		
500	75	Drs Mawardi / ----	081284928008	31/12/60	4	SDA	Jln. Danau limboto blok c1 No. 7, Pejompongan, Jakpus.	31/12/19	P	175		
501	103	Hanarariah Rohani,S.AP / Sutjipto	082129111352	15/12/61	4	Setjen	Jl.Kangkung Komp.Bina Marga No.4 Rt.14/11 Kec.Keb. Lama,Grogol Selatan Jaksel	01/01/20	S	145		
502	232	Suparman (alm) / ...	pm	06/12/61	1	Bina Marga	Kr. Sentiong Gg.I RT 06 RW 05 Senen Jakpus	01/01/20	P	310		1
503	18	Ir. Singgih Karyawan P, MSc. / Rika	08161940633	29/01/60	4	Bina Konstruksi	Jl. Pondok Karya E No. 14 Pela Mampang, Mampang Prapatan Jaksel	01/02/20	S	100		
504	35	Dr. Ir. Syarif Burhanuddin, M.Eng., IPU / Riana Dewi Nugrahani	08114119160	09/01/60	4	Bina Konstruksi	Jl. Bunga Flamboyan Kav. IA No. 12B Cipete, Jaksel	01/02/20	S	100		

Lampiran – 2 (lanjutan)

No.	No.DB	NAMA / (istri/suami)	Tlp/HP	Tgl Lhr	Gol	Satminkal	ALamat Rumah	Tgl.Pen s	Kota	JS	Pen.Sant.	
											2021	2022
1	2	3	4	5	6	7	8	9	10	11	12	13
505	283	Mardi / ----	pm	19/01/62	2	Setjen	Kp Tanah Koja RT.005/05 Jatinegara Kaum	01/02/20	T	180		
506	284	Eka Widodo / ----	pm	27/01/62	2	Pemb.Infr as	Gg. H. Jaya III Buntu/47 RT 011/004 Cilandak Barat Cilandak Jaksel	01/02/20	S	180		
507	145	Kamaluddin Yusuf / Zakiah	08129534344	21/02/62	4	Pemb.Infr as	Jalan percetakan negara gang muhirin 2, No. 14, RT 002/06, Kel. Cempaka Putih Barat, Jakpus (10520)	01/03/20	P	145		
508	321	Ir. Yudo Muktiarto MEngSc / - ---	(021)72797533 / 08184833990	19/02/60	4	Bina Konstruksi	Cipulir Permai V 31 Kebayoran Lama Jaksel 12230	01/03/20	S	100		
509	57	Iwan Zarkasi / Herawati	08129266556	17/03/60	4	Bina Marga	Jl Nangka-Langgar Rt02/RW06 nomer 4 Tanjung Barat Jaksel 12530	01/04/20	S	100		
510	431	Endang Mulyadi, ST / Ajni Mulyawan	082112847087	25/03/62	4	Setjen	Komplek PU Pasar Jumat Jl. Haryono I No 3 Pondok Pinang Keb Lama Jaksel	01/04/20	S	85		
511	92	Apriady Mangiwa / Ismurdiatina	7986010/ 081291298080	19/04/60	4	SDA	Jl Tiloka 1 kav.18 komplek Triloka MBAU Pancoran, Jaksel	19/04/20	S	100		
512	260	Nur Ali / ----	pm	17/05/62	2	SDA	JL. H.Tholib RT001/010 Cipete Utara Keb. Baru, Jaksel	01/06/20	S	180		
513	389	Drs. Syaprudin Dino Syaf M.Si / ----	081354192699	14/05/60	4	Itjen	Kompl Pu Psr Jumat Jalan Sapta Taruna Raya No. 21 Rt. 12/. 10 Pdk Pinang Keb. Lama Jaksel	01/06/20	S	160		
514	392	Ir. Imam Santoso Ernawi MCM, M.Sc. / ----	08168166642	10/05/55	4	BPSDM	Jl.Andara Ujung 74 Pdk Labu Cilandak Jaksel	01/06/20	S	160		
515	10	Anie Trisartiini, Ssos.MM / --- -	081285419229	18/06/60	4	Itjen	Kav DKI. Jln. Soka Jingga no.1 Blok 75/16, Meruya Utara Kembangan Jakbar	01/07/20	B	175		
516	282	Robertus Haryanto / ----	pm	04/06/62	2	Setjen	Jl.Angrek Rosliana H 28B RT. 008/05, Kel. Kemanggisan, Kec. Palmerah, Jakbar	01/07/20	B	180		
517	420	Wahono, SAP / ----	087878641962	07/06/62	3	Bina Marga	Bend Jago Jl. Taruna Raya No 15C RT 11/03 Kemayoran Jakpus	01/07/20	P	200		
518	271	Arief Rachman / ----	pm	22/07/62	2	Cipta Karya	JL. Sawi Rawa Indah RT.005/001 Pekayon, Pasar Rebo, Jaktim	01/08/20	T	180		
519	436	Agni Budi Satrio, M.Eng.Sc / - ---	08129377493	06/07/62	4	Setjen	---	01/08/20		85		

Lampiran – 2 (lanjutan)

No.	No.DB	NAMA / (istri/suami)	Tlp/HP	Tgl Lhr	Gol	Satminkal	ALamat Rumah	Tgl.Pen s	Kota	JS	Pen.Sant.	
											2021	2022
1	2	3	4	5	6	7	8	9	10	11	12	13
520	1	Djoko Murjanto, Ir, MSc / Rr Diah Ayu Shinyawati	08111074139	26/08/55	4	Bina Marga	Jln Senayan no 12 RT 004/002 Keb. Baru Jaksel 12180	01/09/20	S	100		
521	434	Ir. Guratno Hartono, MBC / Dyah Wijayanti	0816874388	15/08/55	4	Setjen	Jl. Pulo Asem Timur III No 3 RT 03/02 Jati Pulo Gadung Jaktim	01/09/20	T	85		
522	368	Dr. Ir. Lana Winayanti MCP / ----	0816820683	22/09/58	4	Peny. Perumahan	Jalan Pekayon I No. 23 Rt05/03 . Ragunan Jaksel 12550	01/10/20	S	85		
523	369	Dr. Dra. Lina Marlia, C.E.S / - ---	0818178769	03/11/55	4	BPSDM	Apartemen Galleria Court Condominium B.E/4 Jakbar	01/12/20	B	85		
524	97	Anita Tambing / ----	08129911159	20/12/59	4	Bina Konstruksi	Jl.Enggano 15,Blok B/15 Tanjung Priok - Jakut	20/12/20	U	85		
525	11	Ir. Agus Pudjanarto M.Si / Aprilyani	081284400500	24/12/21	4	Cipta Karya	Perum Buncit Raya Permai no 15 Ragunan Pasar Minggu Jaksel	01/01/21	S	145		
526	85	Ir. Istiarso Soerjo, M. Eng. Sc / ----	86902601/081286857654	03/12/48	4	Bina Marga	Jl. Marinir Tengah NLOK AC I No 6, Kav. Marinir Pondok Kelapa, Jsctim 13450	01/01/21	T	160		
527	105	Rachman (alm) / cici	081930517563	04/12/62	1	SDA	Cipinang melayu RT.005/001 Cipinang Melayu Makasar Jaktim	01/01/21	T	310		1
528	148	Ir Muhammad Maliki Moersid, MCP / Dewi Yani Yati Soebanendro	08161440315	25/12/60	4	BPSDM	Komplek Pejaten Barat Indah kavling C7, Jl. Pekayon I Jaksel 12550	01/01/21	S	85		
529	328	Ir. Achmad Maliki / ----	0811554549	25/12/60	4	SDA	Jl. Belibis Terusan No. 52 RT.009 RW.003 Palmerah, Palmerah Jakbar	01/01/21	B	85		
530	336	Luthfiel Annam Achmad / ----	082124416169	10/12/60	4	Setjen	Perum. Permata Hijau II blok A NO. 15, RT 012/013 Cidodol, Keb.Lama - Jaksel 12220	01/01/21	S	85		
531	95	Saepudin / Sopiayah	087819421670	17/01/63	2	SDA	Jl Desa Putra Gang Delima II RT 09/05 no 26 A Jagakarsa Srengseng Sawah Jaksel	17/01/21	S	210		1
532	154	Sutendi / Endang Suati	081381286517	15/03/63	3	Peny. Perumahan	JL LIMO RT 002/010 GROSEL Keb. LAMA	01/04/21	S	185		1
533	176	Drg. Rita Bachtiar / Abdulah Yusdi Syukri	081284761676	01/04/61	4	Setjen	Kalibata City Tower Viola 15AA, Jaksel, DKI Jakarta	01/04/21	S	145		
534	348	Siswati / ----	081282350317	04/03/63	4	Setjen	JL. H. Saikin No.2C RT.014/008 Pdk Pinang Keb. Lama Jaksel	01/04/21	S	125		

Lampiran – 2 (lanjutan)

No.	No.DB	NAMA / (istri/suami)	Tlp/HP	Tgl Lhr	Gol	Satminkal	ALamat Rumah	Tgl.Pen s	Kota	JS	Pen.Sant.	
											2021	2022
1	2	3	4	5	6	7	8	9	10	11	12	13
535	152	Kukuh FIRMANTO, S.T., M.T. / - ---	0817847224	04/04/61	4	Peny. Perumahan	Rusun Benhil 2 Blok B 7/16 Kel. Bendungan Hili Kec. Tanah Abang Jakpus,	01/05/21	P	145		
536	335	Sudlrman / ----	0816570860	21/04/61	4	Setjen	Jl. Perhubungan V Blok DD No.11, Kel. Jati, Kec. Pulo Gadung, Jaktim	01/05/21	T	200		
537	342	Amad / ----	081223112440	03/04/63	3	Setjen	Meruya Selatan RT 07 RW 02 No.32 Kembangan - Jakbar	01/05/21	B	125		
538	344	Samingin / ----	081282082920	15/04/63	3	Setjen	Kp.Dukuh RT.01/08 Keb.Lama Jaksel	01/05/21	S	170		
539	82	Irma Yanti / ----	08158740876	10/05/61	4	Pemb.Infr as	jl. Taman Lebak Bulus 4 X1/3, RT 001/07, Lebak Lestari Indah Residence, Lbk Bulus, Jaksel 12440	01/06/21	S	145		
540	181	Bambang Suharto / Hj. Lyna Gustinawaty	081389766656	10/05/63	4	Bina Marga	Jl. KS Tubun III No 8 Rt. 012 Rw. 01, Kel. Slipi, Kec. Palmerah, Kodya. Jakbar	01/06/21	B	175		
541	343	Sutiman	1963052120070 11001 / 081212910988	21/05/63	3	Setjen	Kp. Pertanian Selatan No.22 RT.012 RW. 003 Psr Minggu Jaksel	01/06/21	S	125		
542	61	Sri Mulyati / ----	08158872288	25/06/53	3	Bina Marga	Komp. Bina marga II jl swakarsa v no 66 rt 13 rw 03 pondok kelapa Jaktim	01/07/21	T	185		
543	144	Sugeng Widodo / Erlin Karlina	081385458833	21/06/63	4	Cipta Karya	Jl. Nusa Indah VI/14 No. 46 Perumnas Klender Jaktim 13460	01/07/21	T	145		
544	98	Dwi Hidayat Djati / Enny Sulistiawati	0816 894 382	11/09/60	4	Cipta Karya	Jln. Anggrek Garuda II No. 40 Blok I Jkt - Brt 11480	20/07/21	T	85		
545	153	Saiful Anwar, SE, M.Si /	081294274113 / 087782835023	22/05/11	4	Peny. Perumahan	Jl. Albaidho I Gg. Adil V No. 28 RT 005 RW 006 Kel. Lubang Buaya Kec. Cipayung Kota Jaktim 13810	01/08/21	T	85		
546	349	Syafarida Nasution / ----	pm	08/07/63	3	Setjen	Jl. Meriah Komp. Unilever No. 5 RT 008 Rw 01 Petukangan Selatan, Jaksel	01/08/21	S	85		
547	156	Ilriansyah, S.Kom / Hilmy Marhamah	082122119963	03/08/63	2	Cipta Karya	Jl. Kayu Manis VI No.19 Rt.002/05 Kayu Manis, Matraman Jaktim	01/09/21	T	255	1	1
548	186	Joko Karsono / Siti Solikah	081310724563	07/10/61	4	Bina Konstruksi	Jl. Karya Utama No. 51 Rt 10 rw 03 Kelurahan Srengseng Kec Kembangan Jakbar	01/09/21	B	85		
549	341	Suwardi / ----	081212493080	04/08/63	3	Setjen	JL. Pringgodani RT.013/03 Pdk. Labu Jaksel	01/09/21	S	125		

Lampiran – 2 (lanjutan)

No.	No.DB	NAMA / (istri/suami)	Tlp/HP	Tgl Lhr	Gol	Satminkal	ALamat Rumah	Tgl.Pen s	Kota	JS	Pen.Sant.	
											2021	2022
1	2	3	4	5	6	7	8	9	10	11	12	13
550	370	Ir. Waskito Pandu / ----	0816872063/ 08119939899	13/01/56	4	BPSDM	JL. Mawar 3 A No. 2 Larangan Indah Apartemen Permata Senayan. Jl.Palmerah Selatan No.: 20A Jakpus	01/09/21	S	85		
551	146	Ir. Joerni Makmoerniati, MSc. / Idwan Suhardi	0812 9935305	13/09/61	4	Cipta Karya	Jln. Tebet Timur Dalam VK no. 8 Jaksel 12820	01/10/21	S	145		
552	339	Sutiman / ----	081514417112	29/09/63	2	Setjen	JL.Bangka IX No.16 RT.03/10 Kel. Pela Mampang Kec. Mampang Prapatan Jaksel	01/10/21	S	165		
553	345	Sriyanto / ----	081298332914	14/09/63	3	Setjen	Jl. Kp. Baru RT 017/05 , Kl. Pdk Pinang. Keb Lama Jaksel	01/10/21	S	210		
554	155	Drs. Firdaus / Yosiah Anis	0217262951 / 081382872032	14/10/63	3	Peny. Perumahan	Jl. Sentra Primer Tim., RW.6, Pulo Gebang, Cakung, Kota Jaktim 13950	01/11/21	T	185		
555	182	Sri Mulyati, SAP / ----	082137666600	28/10/63	4	Bina Marga	Komplek BPK II No. D3 RT006/002 Kebon Jeruk Jakarta Barat 11530	01/11/21	B	145		
556	180	Sutjipto.S.Sos.Msi / Hanariah	08129910926	14/11/61	4	Bina Konstruksi	Jl.kangkung No.4/74 Rt.014. Rw.011 Komplek binamarga Keb. Lama Jaksel	01/12/21	S	100		
557	544	Tjetjep / --	081318918185	02/12/63	2	Cipta Karya	Jl Jati Bunder Iii Rt 010/09, Jakarta Pusat	01/01/22	P	210		
558	545	Dewi Nani Noor / --	08161647495	07/12/63	4	BPIW	Kampung Kecil No. 23 Rt 006/Rw.008, Kelurahan Sukabumi Selatan, Kecamatan Kebon Jeruk, Jakarta Barat	01/01/22	B	130		
559	546	Miardi / --	081586741666 / 081383806831	20/12/63	3	BPSDM	Kp. Duku Rt/Rw 014/006 Kebayoran Lama, Jakarta Selatan	01/01/22	S	170		
560	547	Bambang Heru Purwanto / --	082162875321 / 085218196868	22/12/63	4	Cipta Karya	Jl Cempaka Sari Iii/6 Rt 012 Rw 008 Kelurahan Harapan Mulia Kecamatan Kemayoran Jakarta Pusat	01/01/22	P	130		
561	533	Achmad Hermanto Dardak (alm) / --	0816945215	09/01/57	4	BPSDM	Komplek Binamarga 2 No. 28 Jakarta Timur	01/02/22	T	175		
562	538	Ati Nurzamiati Hazar Zubir / --	081314758880	02/01/62	4	Bina Konstruksi	Mandala Utara No. 31 Rt/Rw 007/007, Jakarta Barat	01/02/22	B	130		
563	539	Supai / --	08116719341 / 4225409	08/01/62	4	Bina Konstruksi	Jl.Kran No.3 Rt/Rw 04/06 , Jakarta Pusat	01/02/22	P	130		
564	540	Ilham Muhargiady / --	081613277823	10/01/62	4	Cipta Karya	Jl. Dato Tonggara No. 2 Rt. 01 Rw. 11, Jakarta Timur	01/02/22	T	130		

Lampiran – 2 (lanjutan)

No.	No.DB	NAMA / (istri/suami)	Tlp/HP	Tgl Lhr	Gol	Satminkal	ALamat Rumah	Tgl.Pen s	Kota	JS	Pen.Sant.	
											2021	2022
1	2	3	4	5	6	7	8	9	10	11	12	13
565	548	Heru Maryanto / --	085775101820	21/01/64	4	Cipta Karya	Jl Anggrek Roslana Vi No.116 Rt.09 Rw.05, Jakarta Barat	01/02/22	B	130		
566	549	Iwan Dharmawan / --	081310794730	30/01/64	4	Setjen	Jl. Pisangan Baru li 2D/115 Rt 005/ Rw 007, Jakarta Timur	01/02/22	T	130		
567	534	Adriananda / --	08129666956	05/02/57	4	BPSDM	Pelita No. 5 B, Rt/Rw : 006/011, Cilandak Barat, Cilandak Jakarta Selatan	01/03/22	S	130		
568	541	Nila Erkahayu / --	08121079258	07/02/62	4	Setjen	Jln Abadi Blok V No 3 Rt.002 Rw. 006, Jakarta Timur	01/03/22	T	130		
569	550	Saniyah / --	081295881685	20/02/64	4	BPIW	Jl. Pondok Pinang Rt.001 Rw. 003, Jakarta Selatan	01/03/22	S	130		
570	551	Caskimah / --	081281485522 / 0218575862	22/02/64	3	Bina Konstruksi	Jl.Panca Warga Vi No.19, Rt/Rw. 010/001., Jakarta Timur	01/03/22	T	170		
571	552	Mardi Santoso / --	081586022345	06/03/64	4	Cipta Karya	Jln. Dharma Putra 15/55 Komplek Kostrad Jakarta Selatan 13220	01/04/22	S	130		
572	553	Hasanuddin / --	085210120533	08/03/64	4	SDA	Kp. Kalibata Rt 004 Rw 007, Jakarta Selatan	01/04/22	S	130		
573	554	Mesir / --	081387136506	09/03/64	1	Peny. Perumahan	Jl. Agung Raya 2 Rt.011/07 Lenteng Agung, Jakarta Selatan	01/04/22	S	250		
574	555	Vincentius Yohanes Bambang Susanto / --	081514228610	23/03/64	4	Cipta Karya	Jl. Kemang Utara D/75 A Rt.006 Rw.001 Kel. Bangka Kec. Mampang Prapatan Jakarta Selatan	01/04/22	S	130		
575	556	Holilah / --	085652039276	05/04/64	3	Cipta Karya	Jl.Tomang Tinggi .Vi.No.19,Rt.011/Rw.06, Jakarta Barat	01/05/22	B	170		
576	557	Sutrisno / --	081380116942	07/04/64	4	Cipta Karya	Jl.Bendungan Melayu No.34 Rt 012/05 Kelurahan Tugu Selatan Kecamatan Koja Jakarta Utara	01/05/22	U	130		
577	558	Sukroni / --	085697929426	15/04/64	3	Pemb.Infras	Jl. Mampang Prapatan Vi No. 62 Rt 004/02 Kel. Tegal Parang Kec. Mampang Prapatan, Jakarta Selatan 12790	01/05/22	S	170		
578	559	Mardiah / --	081294231697	15/04/64	4	Bina Marga	Jalan Raya Lenteng Agung No.5 Rt.4/1 Jagakarsa Jaksel	01/05/22	S	190		
579	560	Zaini / --	081286004687	16/04/64	2	Bina Marga	Moch Kahfi li No 54 Jagakarsa, Jakarta Selatan	01/05/22	S	210		

Lampiran – 2 (lanjutan)

No.	No.DB	NAMA / (istri/suami)	Tlp/HP	Tgl Lhr	Gol	Satminkal	ALamat Rumah	Tgl.Pen s	Kota	JS	Pen.Sant.	
											2021	2022
1	2	3	4	5	6	7	8	9	10	11	12	13
580	561	G.u. Martin Tulus / --	085710604669	19/04/64	3	Cipta Karya	Kp. Tanah 80 Rt 002/08 No.5 Klender Jakarta Timur	01/05/22	T	170		
581	562	Dwi Mawarti / --	081511035171	21/04/64	4	BPSDM	Jl. Rawa Papan Rt 009/ Rw 006 No. 100, Jakarta Selatan	01/05/22	S	130		
582	535	Harris Hasudungan Batubara / --	0818175664	21/04/57	4	BPSDM	Jl.Soka Lestari Blok F-20, Jakarta Selatan	01/05/22	S	130		
583	563	Trio Wartomo / --	0813141379360 21 / 0217227228	06/05/64	3	Bina Konstruksi	Kelapa Dua Wetan Rt003 /Rt08 Kel Kelapa Dua Wetan Kec Ciracas Jakarta Timur	01/06/22	T	170		
584	564	Wawan Kustiawan / --	082283265655	24/05/64	3	Cipta Karya	Kp. Baru Rt. 009/008 Kel. Pondok Kelapa, Kec Duren Sawit, Jakarta-Timur	01/06/22	T	170		
585	565	Sunyoto / --	081510095677	27/05/64	2	SDA	Cipinang Tengah No. 3A Rt. 006/002 Cipinang Melayu Makasar Jakarta Timur	01/06/22	T	190		
586	566	Marullah / --	08176756495	30/05/64	2	Bina Marga	Pedurenan Rt 07 Rw 04 No.10 Cilandak Timur, Jakarta Selatan	01/06/22	S	210		
587	567	Dardjat Widjunarso / --	0811533349	02/06/64	4	Cipta Karya	Kompl.PAM Lama No.1B Rt.007/006 Bendungan Hilir Tanah Abang Jakarta Pusat 10210	01/07/22	P	130		
588	568	Dini Rosdiani / --	08128040751 / 0217982122	03/06/64	4	Cipta Karya	Jl. Kalibata Utara Iv Komplek Bapenas No. D4 Jakarta Selatan	01/07/22	S	130		
589	569	Siti Rochanah / --	08129566341	08/06/64	4	Bina Marga	Jl. Bangka Barat Iv Rt.004 Rw.007 No.12A, Jakarta Selatan	01/07/22	S	130		
590	536	Julia Soejono / --	0818581905	10/07/57	4	Setjen	Jl. Kakas Perum Kafi Terrace No B2 Rt 008 Rw 003, Jakarta Selatan	01/08/22	S	130		
591	537	Sutji Suriati Ardisasmita / --	081510018723	23/07/57	4	Setjen	Jl. Delima Timur Iv A Blok D 18 Rt. 014 Rw. 003, Kel. Lebak Bulus, Kec. Cilandak, Jakarta Selatan	01/08/22	S	130		
592	542	Amiruddin / --	pm	18/07/62	4	Bina Marga	Jalan Taruna Jaya No. 7, Jakarta Timur	01/08/22	T	130		
593	570	Tri Murti Tunggal Dewi / --	0811818719 / 0213865511	10/07/64	3	Cipta Karya	Jl. Cibanten No. 1 A Jakarta Pusat	01/08/22	P	170		
594	571	Riyadi / --	082312677776	27/07/64	3	Setjen	Jl Minangkabau Rt 06/06 Menteng Atas, Jakarta Selatan	01/08/22	S	140		

Lampiran – 2 (lanjutan)

No.	No.DB	NAMA / (istri/suami)	Tlp/HP	Tgl Lhr	Gol	Satminkal	ALamat Rumah	Tgl.Pen s	Kota	JS	Pen.Sant.	
											2021	2022
1	2	3	4	5	6	7	8	9	10	11	12	13
595	572	Rasko / --	085810377370	27/07/64	1	SDA	Bentengan Mas Vii No. 64 Rt.016/06 Sunter Jaya, Jakarta Utara	01/08/22	U	250		
596	543	Agustinus Silalahi / --	08111080862 / 0218447068	14/08/62	4	Bina Marga	Jl. Ali No. 6 Rt. 07 / 01 Kel. Cipayung, Jakarta Timur	01/09/22	T	130		
597	573	Julaiha / --	081310366824	15/08/64	2	Peny. Perumahan	Menteng Atas Rt.05/13 Mentengatas Jaksel	01/09/22	S	210		
598	574	Rustaman / --	0815 856 51545	18/08/64	2	Cipta Karya	Jl.Karetpasar Baru Barat I Rt.003/07 No.3, Jakarta Pusat	01/09/22	P	210		
599	575	Agus Kusnadi / --	087788743581	20/08/64	3	Cipta Karya	Jl. R Kelapa Dua Wetan Rt.03/04 No.10, Jakarta Timur	01/09/22	T	170		
600	576	Bagus Setyawan / --	081284517370	23/08/64	3	Bina Marga	Jl. Danau Diatas G.Iv No.111, Rt.013, Rw.003, Jakarta Pusat	01/09/22	P	170		
601	577	Nelson Hasibuan / --	081382164740	02/09/64	4	Bina Konstruksi	Tanjung Barat Rt/Rw 005/006 Kel. Tanjung Barat Kec. Jagakarsa, Jakarta Selatan.	01/10/22	S	145		
602	578	Dwi Eko Kurniawati / --	0817160279	13/09/64	3	Setjen	Komp. Perumahan Dki Blok B2/16 Sunter, Jakarta Utara	01/10/22	U	170		
603	579	Zainuddin / --	081290025784	23/09/64	2	Cipta Karya	Jl.Gotong Royong Iii Rt.012/006, Jakarta Selatan	01/10/22	S	210		
604	580	Dwidjowati Wasito Rini / --	081295746345	17/10/62	4	Itjen	Jl. Pemuda li Rt.008 Rw 009 Srengseng Sawah, Jakarta Selatan	01/11/22	S	130		
605	581	Widayani / --	0818742381	29/10/62	4	BPSDM	Komplek Bni / 461 PLN No. 6 Wijayakusuma, Jakarta Barat	01/11/22	B	130		
606	582	Roeswinny Natadiredja / --	081382232064	11-1064	4	Cipta Karya	Jl. Ciragil I No.13 Rt.02 Rw.07, Jakarta Selatan	01/11/22	S	130		
607	583	Sutarmo / --	081211501204	12/10/64	1	BPSDM	Jl. Sapta Taruna Raya 23/5 Rt 012/010, Jakarta Selatan	01/11/22	S	250		
608	584	Rohmanom / --	085780829954	20/10/64	4	Bina Konstruksi	Jl. Cipinang Cempedak Iv/1 Rt 03/06 J, Jakarta Timur	01/11/22	T	130		
609	585	Rachmad Sumartono / --	081316666448	24/10/64	3	SDA	Jl Sumur Jambu No.8 Rt 007/ Rw 005 , Jakarta Timur	01/11/22	T	170		

Lampiran – 2 (lanjutan)

No.	No.DB	NAMA / (istri/suami)	Tlp/HP	Tgl Lhr	Gol	Satminkal	ALamat Rumah	Tgl.Pen s	Kota	JS	Pen.Sant.	
											2021	2022
1	2	3	4	5	6	7	8	9	10	11	12	13
610	605	Paino / --	08128281184	12/11/62	4	SDA	Pondok Bambu No. 17 Rt.004 Rw.012 Kel. Pondok Bambu, Jakarta Timur	01/12/22	T	130		
611	606	Zainul Arifin / --	085814125852 / 0218647853	01/11/64	2	Bina Marga	Jl. Lembah Aren Vii Kav. Ptb Dki Blok K5 No. 27-28 Rt.002/09 Pondok Kelapa, Jakarta Timur	01/12/22	T	210		
612	607	Much. Ngudiyo Suroso / --	081283314406	10/11/64	2	Pemb.Infras	Jl. Makam Joglo No. 58, Rt 008/003, Jakarta Barat	01/12/22	B	210		

Lampiran 3 : Foto Kegiatan

PIMPINAN



**Produk : Buku Profil IPPU
Wilayah DKI Jakarta**

**Ruang Rapat dan Ruang Pimpinan
IPPU Wilayah DKI Jakarta**



Lampiran 3 : Foto Kegiatan

KESEKRETARIATAN

**RAPAT RUTIN
RAPAT PERSIAPAN PENYERAHAN ZIS**



Rapat konsultasi dan koordinasi dengan IPPU Pusat



Rapat kordinasi sekretariat



Lampiran 5 : Foto Kegiatan

BIDANG I



Lampiran 3 : Foto Kegiatan

BIDANG I

Tampilan lama data base IPPU untuk melakukan registrasi (baru).

A screenshot of the IPPU registration form. The form is titled 'Formulir Registrasi Anggota IPPU'. It contains several input fields: 'Nama Lengkap' (Name Full), 'No/NoKontak' (Phone/Contact Number), 'Unit Organisasi/Subsistem' (Organization/Subsystem Unit), 'Tempat Tanggal Lahir' (Place of Birth/Date of Birth), and 'Pendidikan Terakhir' (Highest Education). There are also radio buttons for 'Apakah' (Whether) with options: 'Ya' (Yes), 'Tidak' (No), 'Tidak Pasti' (Not Sure), and 'Tidak Tahu' (Don't Know).A screenshot of the continuation of the IPPU registration form. It includes dropdown menus for 'Pilih Provinsi' (Select Province) and 'Pilih Kabupaten/Kota' (Select District/City). Below these are input fields for 'Alamat rumah saat ini' (Current home address), 'Nomor Telepon Rumah/HP/WA' (Home/Cellular/WhatsApp Number), and 'Tempat Perseorangan' (Private Place). At the bottom, there are radio buttons for 'Apakah' (Whether) with options: 'Ya' (Yes), 'Tidak' (No), 'Tidak Pasti' (Not Sure), and 'Tidak Tahu' (Don't Know).

Lampiran 5 : Foto Kegiatan

BIDANG I

Tampilan lama data base IPPU untuk mengetahui jumlah dan mana anggota yang sudah teregistrasi.

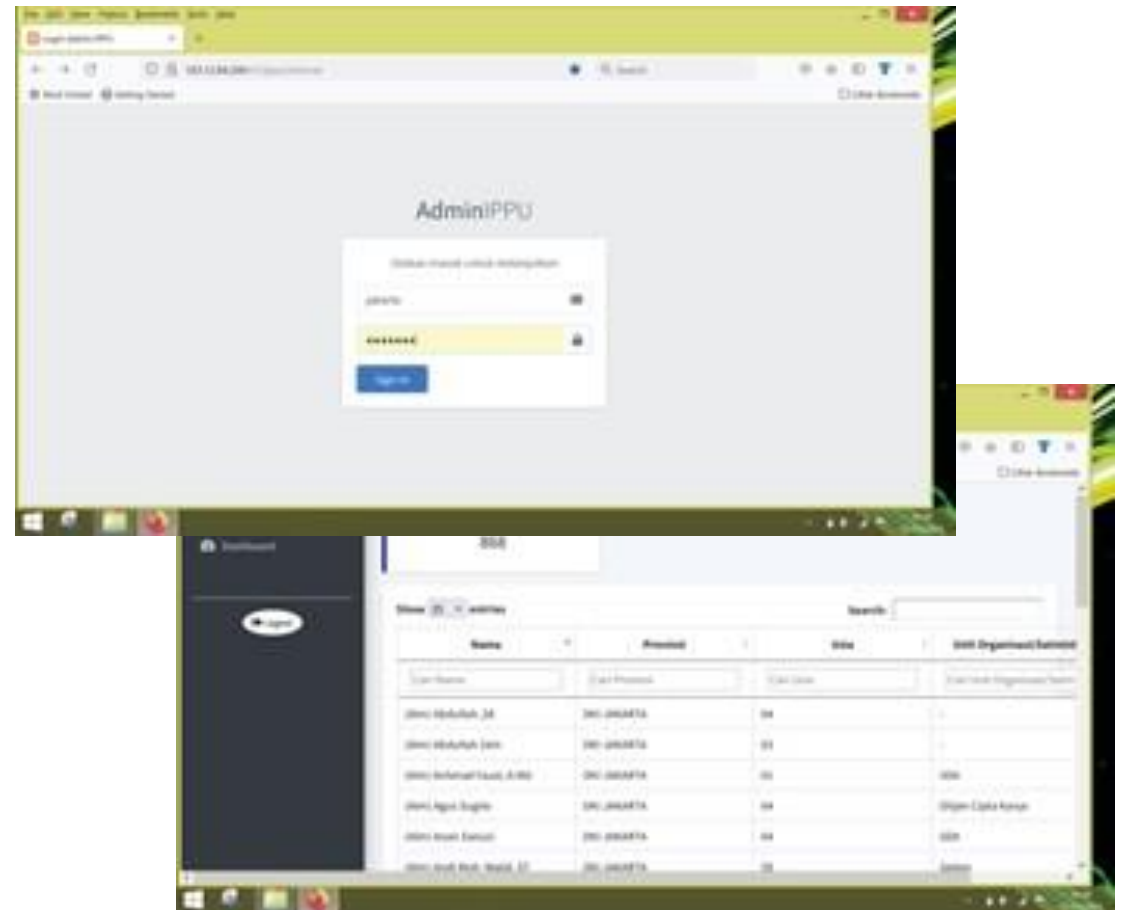

Update terakhir, tercatat 868 anggota.

Lampiran 3 : Foto Kegiatan

BIDANG I

Tampilan baru data base IPPU untuk melakukan registrasi (baru).



Lampiran 3 : Foto Kegiatan

BIDANG I

Tampilan baru data base IPPU untuk mengetahui jumlah dan mana anggota yang sudah teregistrasi.

A screenshot of the IPPU Admin dashboard. The page title is "IPPU Admin". On the left is a sidebar menu with options like "Beranda", "Anggota", "Kategori", "Kategori 1", "Kategori 2", and "Kategori 3". The main content area displays a table with the following columns: "No", "Nama Lengkap", "Unit Organisasi", "Status", and "Aksi". The table contains 7 rows of member data.

No	Nama Lengkap	Unit Organisasi	Status	Aksi
1	Agnes Murganti	Unit Baru Mengaji	aktif	edit
2	Wahani Adhiana, S.Pd., M.Pd.	Unit 1 Gita Karya	aktif	edit
3	Yusuf, Tq	Unit Badan Penelitian dan Pengembangan	aktif	edit
4	W Roswandi, S.Pd.	Unit Baru Mengaji	aktif	edit
5	Luzia Sulhan	Unit Pendidikan	aktif	edit
6	Rudi Mulya	Unit 1 Gita Karya	aktif	edit
7	Ardan Muchlisin, S.pd., S.Pi	Unit Pembinaan, Informasi, Pelaporan dan Pengabdian	aktif	edit
8	Rudi Nur Komarudin	Unit Baru Mengaji	aktif	edit

Update terakhir, tercatat 612 anggota.

PENYERAHAN ZIS DI PASAR JUMAT

Lampiran 5 : Foto Kegiatan

BIDANG II



Lampiran 3 : Foto Kegiatan

BIDANG II

PENYERAHAN ZIS di PEJOMPONGAN



Lampiran 5 : Foto Kegiatan

BIDANG II

HALAL BIHALAL 1443 H DI KANTOR IPPU DKI



Lampiran 5 : Foto Kegiatan

BIDANG III

RAPAT RUTIN BIDANG III



**SURVEY RENCANA LOKASI MINI MARKET DI
RUSUN PUPR REMPOA**



SURVEY HIDROPONIK DI SIMPRUG



SURVEY DI PONDOK PINANG





Gedung Balai Pelaksana
Penyediaan Perumahan Jawa I
Jalan Wijaya I No.59, Petogogan,
Kby. Baru, Kota Jakarta Selatan,
Daerah Khusus Ibukota Jakarta,
12170